Institut national de santé publique Québec

Surveillance de l'influenza et des infections respiratoires virales par TAAN

Semaine 26-06 se terminant le 14 février 2026

Chronique de la semaine

- 493 cas positif(s) pour le virus de l'influenza A
- 93 cas positif(s) pour le virus de l'influenza B
- 4 cas positif(s) pour le virus para-influenza 1
- 1 cas positif(s) pour le virus para-influenza 2
- 4 cas positif(s) pour le virus para-influenza 3
- 5 cas positif(s) pour le virus para-influenza 4
- 843 cas positif(s) pour le virus respiratoire syncytial
- 34 cas positif(s) pour l'adénovirus
- 37 cas positif(s) pour le métapneumovirus humain
- 112 cas positif(s) pour le coronavirus commun
- 69 cas positif(s) pour l'entérovirus / rhinovirus
- 517 cas positif(s) pour le SARS-CoV-2

Résultats des tests d'amplification d'acides nucléiques (TAAN)

RSS = région sociosanitaire
* Les résultats présentés sur ce tableau correspondent au nombre de tests positifs / nombre de tests effectués (nombre de laboratoires entre parenthèses).
* La répartition des cas est faite selon la région d'origine des laboratoires.
* Pour les entérovirus/rhinovirus, certains laboratoires testent seulement les rhinovirus et d'autres testent les entérovirus. Certains tests utilisés ne permettent pas de distinguer les rhinovirus des entérovirus.

	Nord-Est	Québec Chaudière-Appalaches	Centre du Québec	Montréal Laval	Ouest du Québec	Montérégie	TOTAL QUÉBEC
RSS	**01, 02, 09, 10, 11, 17, 18**	**03, 12**	**04, 05, 14**	**06, 13**	**07, 08, 15**	**16**	
virus de l'influenza A	167 / 1367 (27)	58 / 1415 (15)	93 / 1686 (8)	90 / 2729 (15)	45 / 1188 (12)	40 / 1631 (11)	**493 / 10016 (88)**
virus de l'influenza B	3 / 1367 (27)	31 / 1415 (15)	8 / 1686 (8)	24 / 2729 (15)	13 / 1188 (12)	14 / 1631 (11)	**93 / 10016 (88)**
virus resp. syncytial	101 / 883 (24)	150 / 1376 (15)	169 / 1432 (8)	175 / 1722 (14)	99 / 1002 (12)	149 / 1631 (11)	**843 / 8046 (84)**
virus para-influenza 1	0 / 40 (13)	1 / 282 (10)	0 / 39 (6)	2 / 697 (11)	1 / 29 (4)	0 / 5 (2)	**4 / 1092 (46)**
virus para-influenza 2	0 / 40 (13)	0 / 282 (10)	1 / 39 (6)	0 / 697 (11)	0 / 29 (4)	0 / 5 (2)	**1 / 1092 (46)**
virus para-influenza 3	0 / 40 (13)	1 / 282 (10)	1 / 39 (6)	1 / 697 (11)	1 / 29 (4)	0 / 5 (2)	**4 / 1092 (46)**
virus para-influenza 4	1 / 40 (13)	2 / 282 (10)	0 / 39 (6)	1 / 697 (10)	1 / 29 (4)	0 / 5 (2)	**5 / 1092 (45)**
adénovirus	1 / 40 (13)	13 / 296 (15)	3 / 39 (6)	15 / 697 (11)	2 / 29 (4)	0 / 5 (2)	**34 / 1106 (51)**
métapneumo virus humain	2 / 40 (13)	7 / 282 (15)	2 / 39 (6)	25 / 697 (11)	0 / 29 (4)	1 / 5 (2)	**37 / 1092 (51)**
coronavirus commun	9 / 40 (13)	29 / 273 (15)	7 / 39 (6)	59 / 697 (11)	5 / 29 (4)	3 / 5 (2)	**112 / 1083 (51)**
entérovirus / rhinovirus	2 / 42 (14)	31 / 307 (15)	3 / 57 (6)	29 / 720 (13)	4 / 36 (4)	0 / 20 (6)	**69 / 1182 (58)**
SARS-CoV-2	65 / 1342 (22)	72 / 1727 (9)	99 / 1747 (13)	136 / 2571 (13)	70 / 1179 (11)	75 / 1611 (8)	**517 / 10177 (76)**

Nombre et pourcentage de cas positifs pour les virus influenza A et B, le virus respiratoire syncytial et le SARS-CoV-2 selon la région des laboratoires

RSS	Influenza A	Influenza B	VRS	SARS-CoV-2
Bas-Saint-Laurent (01)	24 / 499 (4,81 %)	1 / 499 (0,20 %)	28 / 187 (14,97 %)	27 / 391 (6,91 %)
Saguenay - Lac-Saint-Jean (02)	95 / 473 (20,08 %)	2 / 473 (0,42 %)	46 / 465 (9,89 %)	12 / 507 (2,37 %)
Capitale-Nationale (03)	28 / 803 (3,49 %)	14 / 803 (1,74 %)	88 / 802 (10,97 %)	50 / 1104 (4,53 %)
Mauricie et Centre-du-Québec (04)	42 / 717 (5,86 %)	2 / 717 (0,28 %)	72 / 713 (10,10 %)	22 / 716 (3,07 %)
Estrie (05)	40 / 580 (6,90 %)	2 / 580 (0,34 %)	55 / 330 (16,67 %)	36 / 603 (5,97 %)
Montréal (06)	78 / 2305 (3,38 %)	17 / 2305 (0,74 %)	157 / 1655 (9,49 %)	94 / 2161 (4,35 %)
Outaouais (07)	9 / 332 (2,71 %)	7 / 332 (2,11 %)	30 / 321 (9,35 %)	26 / 326 (7,98 %)
Abitibi-Témiscamingue (08)	16 / 109 (14,68 %)	1 / 109 (0,92 %)	3 / 109 (2,75 %)	5 / 105 (4,76 %)
Côte-Nord (09)	24 / 127 (18,90 %)	0 / 127 (0,00 %)	4 / 116 (3,45 %)	5 / 137 (3,65 %)
Nord-du-Québec (10)	5 / 31 (16,13 %)	0 / 31 (0,00 %)	2 / 31 (6,45 %)	0 / 28 (0,00 %)
Gaspésie - Îles-de-la-Madeleine (11)	5 / 168 (2,98 %)	0 / 168 (0,00 %)	1 / 16 (6,25 %)	17 / 169 (10,06 %)
Chaudière-Appalaches (12)	30 / 612 (4,90 %)	17 / 612 (2,78 %)	62 / 574 (10,80 %)	22 / 623 (3,53 %)
Laval (13)	12 / 424 (2,83 %)	7 / 424 (1,65 %)	18 / 67 (26,87 %)	42 / 410 (10,24 %)
Lanaudière (14)	11 / 389 (2,83 %)	4 / 389 (1,03 %)	42 / 389 (10,80 %)	41 / 428 (9,58 %)
Laurentides (15)	20 / 747 (2,68 %)	5 / 747 (0,67 %)	66 / 572 (11,54 %)	39 / 748 (5,21 %)
Montérégie (16)	40 / 1631 (2,45 %)	14 / 1631 (0,86 %)	149 / 1631 (9,14 %)	75 / 1611 (4,66 %)
Nunavik (17)	14 / 69 (20,29 %)	0 / 69 (0,00 %)	20 / 68 (29,41 %)	2 / 64 (3,13 %)
Terres-Cries-de-la-Baie-James (18)	0 / 0	0 / 0	0 / 0	2 / 46 (4,35 %)
Total	**493 / 10016 (4,92 %)**	**93 / 10016 (0,93 %)**	**843 / 8046 (10,48 %)**	**517 / 10177 (5,08 %)**

Nombre et pourcentage de cas positifs pour les virus influenza A et B, le virus respiratoire syncytial et le SARS-CoV-2 selon la région de résidence

RSS	Influenza A	Influenza B	VRS	SARS-CoV-2
Bas-Saint-Laurent (01)	25 / 490 (5,10 %)	1 / 490 (0,20 %)	27 / 188 (14,36 %)	30 / 395 (7,59 %)
Saguenay - Lac-Saint-Jean (02)	91 / 454 (20,04 %)	1 / 454 (0,22 %)	45 / 446 (10,09 %)	12 / 509 (2,36 %)
Capitale-Nationale (03)	25 / 716 (3,49 %)	14 / 716 (1,96 %)	83 / 714 (11,62 %)	45 / 998 (4,51 %)
Mauricie et Centre-du-Québec (04)	43 / 736 (5,84 %)	2 / 736 (0,27 %)	72 / 731 (9,85 %)	22 / 744 (2,96 %)
Estrie (05)	39 / 589 (6,62 %)	2 / 589 (0,34 %)	57 / 344 (16,57 %)	39 / 607 (6,43 %)
Montréal (06)	61 / 1793 (3,40 %)	10 / 1793 (0,56 %)	101 / 1231 (8,20 %)	87 / 1762 (4,94 %)
Outaouais (07)	9 / 332 (2,71 %)	7 / 332 (2,11 %)	30 / 321 (9,35 %)	26 / 334 (7,78 %)
Abitibi-Témiscamingue (08)	16 / 115 (13,91 %)	1 / 115 (0,87 %)	5 / 115 (4,35 %)	5 / 113 (4,42 %)
Côte-Nord (09)	26 / 153 (16,99 %)	0 / 153 (0,00 %)	5 / 142 (3,52 %)	5 / 147 (3,40 %)
Nord-du-Québec (10)	4 / 26 (15,38 %)	0 / 26 (0,00 %)	1 / 26 (3,85 %)	0 / 23 (0,00 %)
Gaspésie - Îles-de-la-Madeleine (11)	5 / 180 (2,78 %)	1 / 180 (0,56 %)	0 / 29 (0,00 %)	18 / 179 (10,06 %)
Chaudière-Appalaches (12)	32 / 651 (4,92 %)	17 / 651 (2,61 %)	66 / 612 (10,78 %)	23 / 676 (3,40 %)
Laval (13)	9 / 446 (2,02 %)	9 / 446 (2,02 %)	19 / 140 (13,57 %)	37 / 448 (8,26 %)
Lanaudière (14)	14 / 460 (3,04 %)	5 / 460 (1,09 %)	46 / 432 (10,65 %)	42 / 504 (8,33 %)
Laurentides (15)	19 / 802 (2,37 %)	5 / 802 (0,62 %)	75 / 617 (12,16 %)	43 / 802 (5,36 %)
Montérégie (16)	45 / 1798 (2,50 %)	16 / 1798 (0,89 %)	181 / 1789 (10,12 %)	78 / 1777 (4,39 %)
Nunavik (17)	13 / 73 (17,81 %)	0 / 73 (0,00 %)	19 / 72 (26,39 %)	3 / 68 (4,41 %)
Terres-Cries-de-la-Baie-James (18)	2 / 22 (9,09 %)	0 / 22 (0,00 %)	1 / 19 (5,26 %)	1 / 55 (1,82 %)
Inconnu	0 / 0	0 / 0	0 / 0	1 / 25 (4,00 %)
Hors-Québec	15 / 179 (8,38 %)	2 / 179 (1,12 %)	10 / 78 (12,82 %)	0 / 11 (0,00 %)
Total	**493 / 10015 (4,92 %)**	**93 / 10015 (0,93 %)**	**843 / 8046 (10,48 %)**	**517 / 10177 (5,08 %)**

Nombre et pourcentage de cas positifs pour les virus influenza A et B, le virus respiratoire syncytial et le SARS-CoV-2 selon l'âge

Âge	Influenza A	Influenza B	VRS	SARS-CoV-2
< 1 an	14 / 447 (3,13 %)	1 / 447 (0,22 %)	96 / 425 (22,59 %)	27 / 403 (6,70 %)
1 - 4 ans	71 / 654 (10,86 %)	13 / 654 (1,99 %)	273 / 585 (46,67 %)	23 / 612 (3,76 %)
5 - 9 ans	29 / 197 (14,72 %)	19 / 197 (9,64 %)	30 / 169 (17,75 %)	1 / 178 (0,56 %)
10 - 14 ans	10 / 105 (9,52 %)	7 / 105 (6,67 %)	5 / 89 (5,62 %)	7 / 96 (7,29 %)
15 - 19 ans	5 / 164 (3,05 %)	4 / 164 (2,44 %)	13 / 139 (9,35 %)	7 / 159 (4,40 %)
20 - 29 ans	27 / 422 (6,40 %)	4 / 422 (0,95 %)	24 / 317 (7,57 %)	25 / 475 (5,26 %)
30 - 39 ans	36 / 623 (5,78 %)	19 / 623 (3,05 %)	24 / 471 (5,10 %)	32 / 675 (4,74 %)
40 - 49 ans	24 / 612 (3,92 %)	9 / 612 (1,47 %)	21 / 474 (4,43 %)	52 / 688 (7,56 %)
50 - 59 ans	35 / 724 (4,83 %)	6 / 724 (0,83 %)	47 / 558 (8,42 %)	48 / 778 (6,17 %)
60 - 69 ans	60 / 1429 (4,20 %)	4 / 1429 (0,28 %)	83 / 1169 (7,10 %)	61 / 1438 (4,24 %)
70 - 79 ans	69 / 1789 (3,86 %)	2 / 1789 (0,11 %)	112 / 1436 (7,80 %)	105 / 1803 (5,82 %)
80 - 89 ans	79 / 1972 (4,01 %)	4 / 1972 (0,20 %)	75 / 1559 (4,81 %)	88 / 1977 (4,45 %)
>= 90 ans	34 / 876 (3,88 %)	1 / 876 (0,11 %)	40 / 654 (6,12 %)	41 / 893 (4,59 %)
Inconnu	0 / 1 (0,00 %)	0 / 1 (0,00 %)	0 / 1 (0,00 %)	0 / 2 (0,00 %)
Total	**493 / 10015 (4,92 %)**	**93 / 10015 (0,93 %)**	**843 / 8046 (10,48 %)**	**517 / 10177 (5,08 %)**

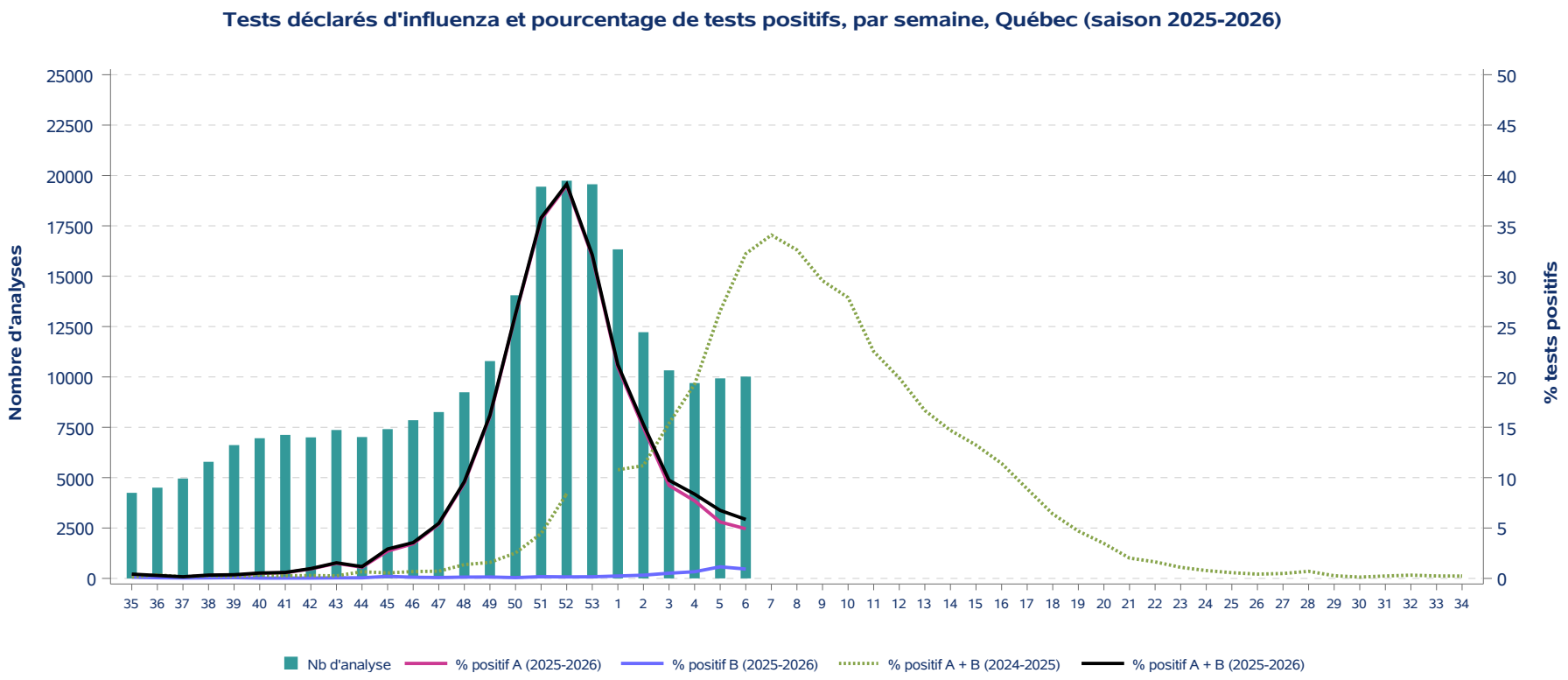
Tests déclarés d'influenza et pourcentage de tests positifs, par semaine, Québec (saison 2025-2026)
Nombre d'analyses
% tests positifs
25000
22500
20000
17500
15000
12500
10000
7500
5000
2500
0
50
45
40
35
30
25
20
15
10
5
0
35 36 37 38 39 40 41 42 43 44 45 46 47 48 49 50 51 52 53 1 2 3 4 5 6 7 8 9 10 11 12 13 14 15 16 17 18 19 20 21 22 23 24 25 26 27 28 29 30 31 32 33 34
Nb d'analyse
% positif A (2025-2026)
% positif B (2025-2026)
% positif A + B (2024-2025)
% positif A + B (2025-2026)

Tests déclarés pour le virus respiratoire syncytial et pourcentage de tests positifs, par semaine, Québec (saison 2025-2026)

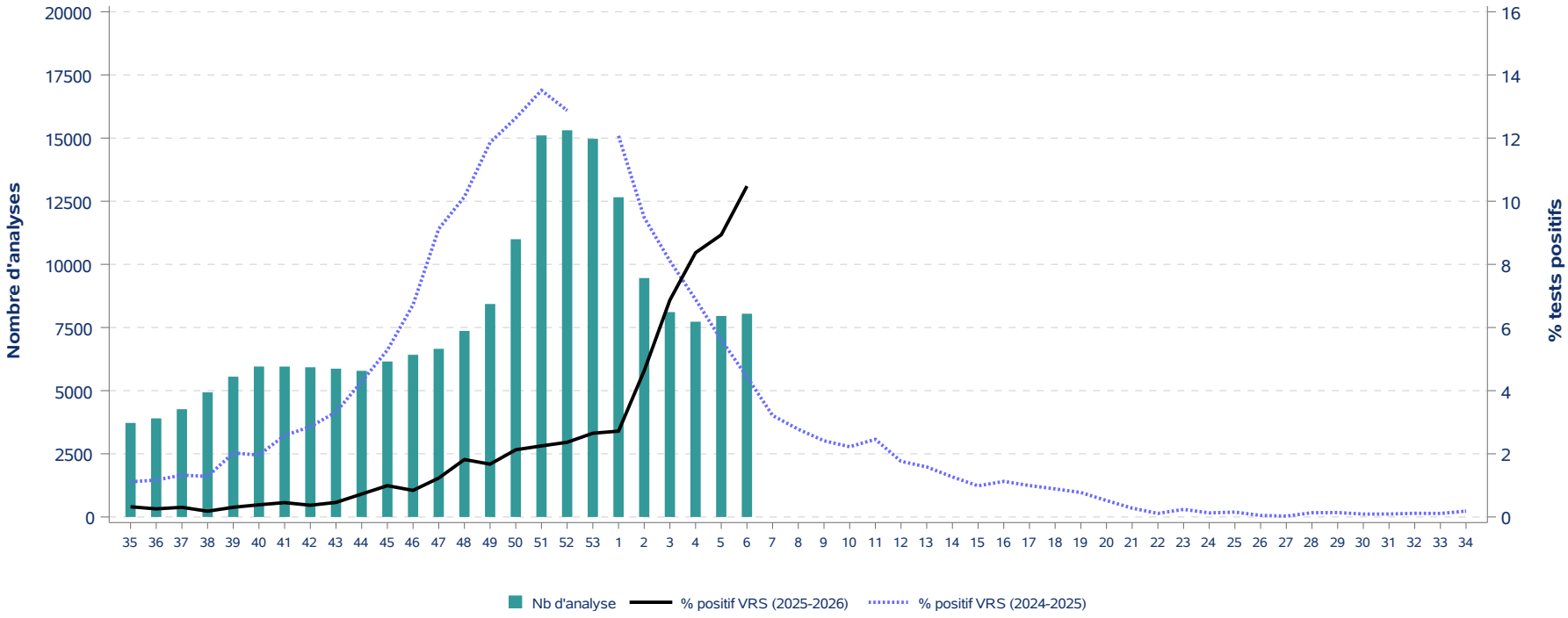

Tests déclarés pour le SARS-CoV-2 et pourcentage de tests positifs, par semaine, Québec (saison 2025-2026)

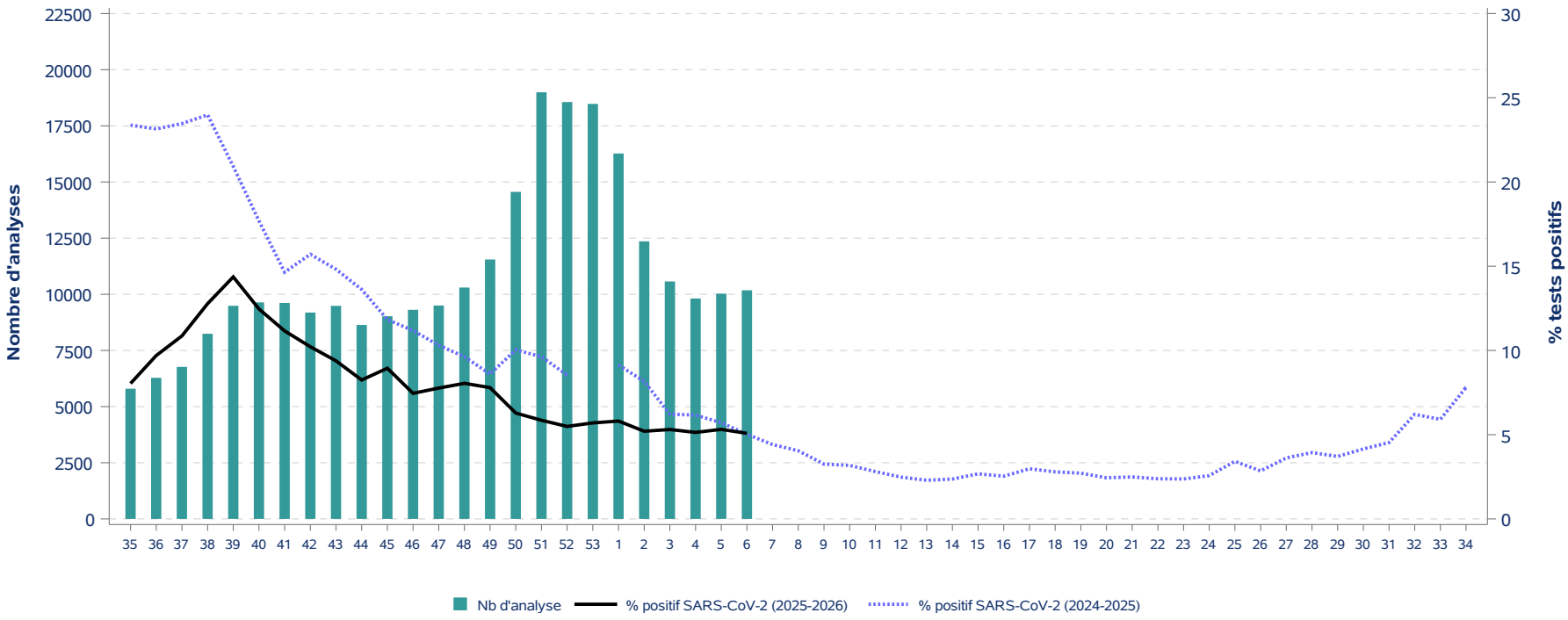

Tests déclarés d'influenza et pourcentage de tests positifs, par semaine, Québec (saison 2025-2026)

Saison 2024-2025								Saison 2025-2026							
Semaine	Influenza A			Influenza B			A et B	Semaine	Influenza A			Influenza B			A et B
	Nb de tests	Nb de tests positifs	% tests positifs	Nb de tests	Nb de tests positifs	% tests positifs	% tests positifs		Nb de tests	Nb de tests positifs	% tests positifs	Nb de tests	Nb de tests positifs	% tests positifs	% tests positifs
35	6 264	7	0,1	6 264	2	0,0	0,1	**35**	4 248	13	0,3	4 248	5	0,1	0,4
36	6 306	18	0,3	6 306	4	0,1	0,3	**36**	4 503	10	0,2	4 503	3	0,1	0,3
37	7 166	8	0,1	7 166	3	0,0	0,2	**37**	4 956	6	0,1	4 956	2	0,0	0,2
38	7 415	16	0,2	7 415	4	0,1	0,3	**38**	5 787	16	0,3	5 787	3	0,1	0,3
39	7 641	10	0,1	7 641	5	0,1	0,2	**39**	6 617	19	0,3	6 617	5	0,1	0,4
40	7 351	15	0,2	7 351	8	0,1	0,3	**40**	6 957	35	0,5	6 957	2	0,0	0,5
41	7 322	15	0,2	7 322	4	0,1	0,3	**41**	7 124	40	0,6	7 124	2	0,0	0,6
42	7 418	16	0,2	7 418	5	0,1	0,3	**42**	7 000	66	0,9	7 000	2	0,0	1,0
43	7 605	11	0,1	7 605	8	0,1	0,2	**43**	7 366	110	1,5	7 366	4	0,1	1,5
44	7 559	38	0,5	7 559	12	0,2	0,7	**44**	7 016	78	1,1	7 016	4	0,1	1,2
45	7 617	28	0,4	7 617	13	0,2	0,5	**45**	7 409	201	2,7	7 409	15	0,2	2,9
46	8 105	49	0,6	8 105	6	0,1	0,7	**46**	7 851	270	3,4	7 851	9	0,1	3,6
47	8 852	50	0,6	8 852	13	0,1	0,7	**47**	8 256	444	5,4	8 256	7	0,1	5,5
48	9 057	103	1,1	9 057	21	0,2	1,4	**48**	9 238	875	9,5	9 238	12	0,1	9,6
49	9 208	117	1,3	9 208	29	0,3	1,6	**49**	10 787	1 732	16,1	10 787	15	0,1	16,2
50	9 781	216	2,2	9 781	31	0,3	2,5	**50**	14 055	3 677	26,2	14 055	11	0,1	26,2
51	10 617	430	4,1	10 617	42	0,4	4,4	**51**	19 443	6 927	35,6	19 443	33	0,2	35,8
52	10 898	835	7,7	10 898	80	0,7	8,4	**52**	19 741	7 698	39,0	19 741	29	0,1	39,1
53	-	-	-	-	-	-	-	**53**	19 564	6 252	32,0	19 564	31	0,2	32,1
1	13 292	1 349	10,1	13 292	84	0,6	10,8	**1**	16 332	3 424	21,0	16 332	39	0,2	21,2
2	13 441	1 402	10,4	13 441	102	0,8	11,2	**2**	12 221	1 829	15,0	12 221	39	0,3	15,3
3	12 408	1 785	14,4	12 408	124	1,0	15,4	**3**	10 327	953	9,2	10 327	53	0,5	9,7
4	12 546	2 260	18,0	12 546	158	1,3	19,3	**4**	9 697	747	7,7	9 697	64	0,7	8,4
5	13 957	3 437	24,6	13 957	269	1,9	26,6	**5**	9 928	556	5,6	9 928	114	1,1	6,7
6	15 803	4 720	29,9	15 803	374	2,4	32,2	**6**	10 016	493	4,9	10 016	93	0,9	5,9
7	16 438	5 121	31,2	16 438	481	2,9	34,1								
8	16 814	4 955	29,5	16 814	528	3,1	32,6								
9	16 274	4 192	25,8	16 274	617	3,8	29,6								
10	14 788	3 496	23,6	14 788	626	4,2	27,9								
11	13 135	2 389	18,2	13 135	569	4,3	22,5								
12	11 984	1 878	15,7	11 984	506	4,2	19,9								
13	10 660	1 268	11,9	10 660	509	4,8	16,7								
14	10 621	1 069	10,1	10 621	492	4,6	14,7								
15	10 169	856	8,4	10 169	490	4,8	13,2								
16	9 952	702	7,1	9 952	434	4,4	11,4								
17	9 717	559	5,8	9 717	305	3,1	8,9								
18	8 849	360	4,1	8 849	206	2,3	6,4								
19	7 918	227	2,9	7 918	145	1,8	4,7								
20	7 383	157	2,1	7 383	99	1,3	3,5								
21	6 851	80	1,2	6 851	58	0,8	2,0								
22	6 340	78	1,2	6 340	26	0,4	1,6								
23	6 021	51	0,8	6 021	15	0,2	1,1								
24	5 524	32	0,6	5 524	11	0,2	0,8								
25	5 324	19	0,4	5 324	11	0,2	0,6								
26	4 734	18	0,4	4 734	2	0,0	0,4								
27	4 349	16	0,4	4 349	5	0,1	0,5								
28	4 283	24	0,6	4 283	6	0,1	0,7								
29	4 148	7	0,2	4 148	4	0,1	0,3								
30	3 910	5	0,1	3 910	0	0,0	0,1								
31	3 781	8	0,2	3 781	1	0,0	0,2								
32	4 048	10	0,2	4 048	3	0,1	0,3								
33	4 125	6	0,1	4 125	4	0,1	0,2								
34	4 313	7	0,2	4 313	3	0,1	0,2								

Tests déclarés pour le virus respiratoire syncytial et SARS-CoV-2, pourcentage de tests positifs, par semaine, Québec (saison 2025-2026)

Saison 2024-2025							Saison 2025-2026						
Semaine	VRS			SARS-CoV-2			Semaine	VRS			SARS-CoV-2		
	Nb de tests	Nb de tests positifs	% tests positifs	Nb de tests	Nb de tests positifs	% tests positifs		Nb de tests	Nb de tests positifs	% tests positifs	Nb de tests	Nb de tests positifs	% tests positifs
35	5 202	58	1,1	13 322	3 114	23,4	**35**	3 723	12	0,3	5 796	466	8,0
36	5 135	60	1,2	13 540	3 134	23,1	**36**	3 903	10	0,3	6 280	609	9,7
37	5 803	77	1,3	15 595	3 660	23,5	**37**	4 265	13	0,3	6 767	735	10,9
38	6 085	78	1,3	16 420	3 938	24,0	**38**	4 935	9	0,2	8 242	1 053	12,8
39	6 364	129	2,0	15 800	3 306	20,9	**39**	5 554	17	0,3	9 488	1 363	14,4
40	6 117	120	2,0	15 111	2 673	17,7	**40**	5 956	23	0,4	9 638	1 201	12,5
41	6 274	162	2,6	14 214	2 082	14,6	**41**	5 954	27	0,5	9 615	1 073	11,2
42	6 440	184	2,9	13 884	2 181	15,7	**42**	5 927	22	0,4	9 187	939	10,2
43	6 592	219	3,3	13 997	2 074	14,8	**43**	5 870	27	0,5	9 485	890	9,4
44	6 484	278	4,3	13 003	1 771	13,6	**44**	5 785	42	0,7	8 635	712	8,2
45	6 622	350	5,3	12 650	1 497	11,8	**45**	6 155	61	1,0	9 022	807	8,9
46	6 756	454	6,7	12 513	1 399	11,2	**46**	6 419	54	0,8	9 309	694	7,5
47	7 266	663	9,1	12 660	1 305	10,3	**47**	6 656	82	1,2	9 501	738	7,8
48	7 357	746	10,1	12 321	1 186	9,6	**48**	7 365	134	1,8	10 300	829	8,0
49	7 363	873	11,9	12 311	1 059	8,6	**49**	8 431	141	1,7	11 549	900	7,8
50	7 700	973	12,6	12 473	1 252	10,0	**50**	10 995	234	2,1	14 559	915	6,3
51	8 535	1 153	13,5	13 372	1 287	9,6	**51**	15 105	340	2,3	18 993	1 112	5,9
52	8 605	1 108	12,9	12 554	1 072	8,5	**52**	15 309	362	2,4	18 560	1 019	5,5
53	-	-	-	-	-	-	**53**	14 970	397	2,7	18 477	1 053	5,7
1	10 406	1 256	12,1	15 495	1 416	9,1	**1**	12 657	344	2,7	16 269	945	5,8
2	10 640	1 009	9,5	15 976	1 304	8,2	**2**	9 457	438	4,6	12 357	643	5,2
3	9 877	801	8,1	14 445	898	6,2	**3**	8 110	557	6,9	10 571	561	5,3
4	10 090	695	6,9	14 001	863	6,2	**4**	7 730	647	8,4	9 812	504	5,1
5	10 852	609	5,6	15 512	886	5,7	**5**	7 957	711	8,9	10 028	533	5,3
6	12 304	546	4,4	16 996	854	5,0	**6**	8 046	843	10,5	10 177	517	5,1
7	12 698	408	3,2	17 875	789	4,4							
8	13 140	365	2,8	18 318	741	4,0							
9	12 600	304	2,4	17 355	565	3,3							
10	11 512	256	2,2	15 709	499	3,2							
11	10 207	251	2,5	14 058	395	2,8							
12	9 307	164	1,8	12 705	315	2,5							
13	8 401	133	1,6	11 591	266	2,3							
14	8 440	107	1,3	11 327	268	2,4							
15	8 222	81	1,0	10 803	289	2,7							
16	8 261	93	1,1	10 490	266	2,5							
17	7 843	78	1,0	10 318	307	3,0							
18	7 205	64	0,9	9 588	268	2,8							
19	6 456	50	0,8	8 769	238	2,7							
20	6 148	32	0,5	8 032	196	2,4							
21	5 751	16	0,3	7 464	186	2,5							
22	5 297	6	0,1	7 260	173	2,4							
23	4 998	12	0,2	6 958	165	2,4							
24	4 665	6	0,1	6 580	169	2,6							
25	4 547	7	0,2	6 437	220	3,4							
26	4 145	2	0,0	5 826	166	2,8							
27	3 748	1	0,0	5 605	203	3,6							
28	3 718	5	0,1	5 510	217	3,9							
29	3 581	5	0,1	5 366	199	3,7							
30	3 310	3	0,1	5 128	213	4,2							
31	3 255	3	0,1	4 986	226	4,5							
32	3 452	4	0,1	5 320	330	6,2							
33	3 625	4	0,1	5 482	324	5,9							
34	3 764	7	0,2	5 584	436	7,8							