Institut national de santé publique Québec

Surveillance de l'influenza et des infections respiratoires virales par TAAN

Semaine 26-08 se terminant le 28 février 2026

Chronique de la semaine

- 288 cas positif(s) pour le virus de l'influenza A
- 205 cas positif(s) pour le virus de l'influenza B
- 6 cas positif(s) pour le virus para-influenza 1
- 4 cas positif(s) pour le virus para-influenza 2
- 6 cas positif(s) pour le virus para-influenza 3
- 1 cas positif(s) pour le virus para-influenza 4
- 883 cas positif(s) pour le virus respiratoire syncytial
- 37 cas positif(s) pour l'adénovirus
- 66 cas positif(s) pour le métapneumovirus humain
- 116 cas positif(s) pour le coronavirus commun
- 66 cas positif(s) pour l'entérovirus / rhinovirus
- 417 cas positif(s) pour le SARS-CoV-2

Résultats des tests d'amplification d'acides nucléiques (TAAN)

RSS = région sociosanitaire
* Les résultats présentés sur ce tableau correspondent au nombre de tests positifs / nombre de tests effectués (nombre de laboratoires entre parenthèses).
* La répartition des cas est faite selon la région d'origine des laboratoires.
* Pour les entérovirus/rhinovirus, certains laboratoires testent seulement les rhinovirus et d'autres testent les entérovirus. Certains tests utilisés ne permettent pas de distinguer les rhinovirus des entérovirus.

	Nord-Est	Québec Chaudière-Appalaches	Centre du Québec	Montréal Laval	Ouest du Québec	Montérégie	TOTAL QUÉBEC
RSS	**01, 02, 09, 10, 11, 17, 18**	**03, 12**	**04, 05, 14**	**06, 13**	**07, 08, 15**	**16**	
virus de l'influenza A	80 / 1239 (28)	43 / 1452 (16)	69 / 1708 (8)	36 / 2688 (15)	24 / 1158 (11)	36 / 1670 (11)	**288 / 9915 (89)**
virus de l'influenza B	10 / 1239 (28)	71 / 1452 (16)	29 / 1708 (8)	30 / 2688 (15)	31 / 1158 (11)	34 / 1670 (11)	**205 / 9915 (89)**
virus resp. syncytial	123 / 839 (26)	172 / 1427 (16)	174 / 1472 (8)	165 / 1711 (14)	84 / 1008 (11)	165 / 1670 (11)	**883 / 8127 (86)**
virus para-influenza 1	0 / 46 (12)	1 / 290 (10)	1 / 44 (6)	4 / 753 (11)	0 / 28 (5)	0 / 5 (1)	**6 / 1166 (45)**
virus para-influenza 2	0 / 46 (12)	0 / 290 (10)	0 / 44 (6)	4 / 753 (11)	0 / 28 (5)	0 / 5 (1)	**4 / 1166 (45)**
virus para-influenza 3	1 / 46 (12)	0 / 290 (10)	3 / 44 (6)	2 / 753 (11)	0 / 28 (5)	0 / 5 (1)	**6 / 1166 (45)**
virus para-influenza 4	0 / 46 (12)	1 / 290 (10)	0 / 44 (6)	0 / 753 (10)	0 / 28 (5)	0 / 5 (1)	**1 / 1166 (44)**
adénovirus	3 / 46 (12)	15 / 304 (16)	3 / 44 (6)	15 / 753 (11)	1 / 28 (5)	0 / 5 (1)	**37 / 1180 (51)**
métapneumo virus humain	3 / 46 (12)	20 / 290 (16)	3 / 44 (6)	37 / 753 (11)	2 / 28 (5)	1 / 5 (1)	**66 / 1166 (51)**
coronavirus commun	11 / 46 (12)	32 / 280 (16)	16 / 44 (6)	53 / 753 (11)	3 / 28 (5)	1 / 5 (1)	**116 / 1156 (51)**
entérovirus / rhinovirus	6 / 50 (13)	27 / 313 (16)	3 / 58 (6)	27 / 764 (11)	3 / 35 (5)	0 / 15 (9)	**66 / 1235 (60)**
SARS-CoV-2	58 / 1278 (22)	59 / 1806 (9)	87 / 1757 (13)	111 / 2559 (13)	54 / 1123 (11)	48 / 1616 (8)	**417 / 10139 (76)**

Nombre et pourcentage de cas positifs pour les virus influenza A et B, le virus respiratoire syncytial et le SARS-CoV-2 selon la région des laboratoires

RSS	Influenza A	Influenza B	VRS	SARS-CoV-2
Bas-Saint-Laurent (01)	3 / 485 (0,62 %)	5 / 485 (1,03 %)	42 / 220 (19,09 %)	27 / 428 (6,31 %)
Saguenay - Lac-Saint-Jean (02)	62 / 434 (14,29 %)	4 / 434 (0,92 %)	49 / 429 (11,42 %)	8 / 439 (1,82 %)
Capitale-Nationale (03)	19 / 835 (2,28 %)	34 / 835 (4,07 %)	97 / 835 (11,62 %)	43 / 1167 (3,68 %)
Mauricie et Centre-du-Québec (04)	32 / 709 (4,51 %)	8 / 709 (1,13 %)	80 / 705 (11,35 %)	27 / 707 (3,82 %)
Estrie (05)	28 / 572 (4,90 %)	15 / 572 (2,62 %)	57 / 340 (16,76 %)	36 / 592 (6,08 %)
Montréal (06)	30 / 2305 (1,30 %)	19 / 2305 (0,82 %)	155 / 1655 (9,37 %)	104 / 2182 (4,77 %)
Outaouais (07)	1 / 314 (0,32 %)	6 / 314 (1,91 %)	26 / 309 (8,41 %)	17 / 304 (5,59 %)
Abitibi-Témiscamingue (08)	1 / 110 (0,91 %)	14 / 110 (12,73 %)	4 / 110 (3,64 %)	0 / 104 (0,00 %)
Côte-Nord (09)	2 / 108 (1,85 %)	0 / 108 (0,00 %)	14 / 98 (14,29 %)	5 / 120 (4,17 %)
Nord-du-Québec (10)	0 / 33 (0,00 %)	0 / 33 (0,00 %)	4 / 33 (12,12 %)	0 / 29 (0,00 %)
Gaspésie - Îles-de-la-Madeleine (11)	3 / 123 (2,44 %)	1 / 123 (0,81 %)	1 / 8 (12,50 %)	5 / 133 (3,76 %)
Chaudière-Appalaches (12)	24 / 617 (3,89 %)	37 / 617 (6,00 %)	75 / 592 (12,67 %)	16 / 639 (2,50 %)
Laval (13)	6 / 383 (1,57 %)	11 / 383 (2,87 %)	10 / 56 (17,86 %)	7 / 377 (1,86 %)
Lanaudière (14)	9 / 427 (2,11 %)	6 / 427 (1,41 %)	37 / 427 (8,67 %)	24 / 458 (5,24 %)
Laurentides (15)	22 / 734 (3,00 %)	11 / 734 (1,50 %)	54 / 589 (9,17 %)	37 / 715 (5,17 %)
Montérégie (16)	36 / 1670 (2,16 %)	34 / 1670 (2,04 %)	165 / 1670 (9,88 %)	48 / 1616 (2,97 %)
Nunavik (17)	10 / 56 (17,86 %)	0 / 56 (0,00 %)	13 / 51 (25,49 %)	3 / 49 (6,12 %)
Terres-Cries-de-la-Baie-James (18)	0 / 0	0 / 0	0 / 0	10 / 80 (12,50 %)
Total	**288 / 9915 (2,90 %)**	**205 / 9915 (2,07 %)**	**883 / 8127 (10,87 %)**	**417 / 10139 (4,11 %)**

Nombre et pourcentage de cas positifs pour les virus influenza A et B, le virus respiratoire syncytial et le SARS-CoV-2 selon la région de résidence

RSS	Influenza A	Influenza B	VRS	SARS-CoV-2
Bas-Saint-Laurent (01)	3 / 490 (0,61 %)	6 / 490 (1,22 %)	43 / 230 (18,70 %)	26 / 431 (6,03 %)
Saguenay - Lac-Saint-Jean (02)	62 / 423 (14,66 %)	4 / 423 (0,95 %)	47 / 418 (11,24 %)	7 / 442 (1,58 %)
Capitale-Nationale (03)	18 / 752 (2,39 %)	30 / 752 (3,99 %)	85 / 751 (11,32 %)	40 / 1065 (3,76 %)
Mauricie et Centre-du-Québec (04)	32 / 717 (4,46 %)	10 / 717 (1,39 %)	78 / 704 (11,08 %)	29 / 720 (4,03 %)
Estrie (05)	29 / 569 (5,10 %)	13 / 569 (2,28 %)	57 / 346 (16,47 %)	35 / 588 (5,95 %)
Montréal (06)	24 / 1801 (1,33 %)	13 / 1801 (0,72 %)	119 / 1247 (9,54 %)	91 / 1753 (5,19 %)
Outaouais (07)	2 / 310 (0,65 %)	6 / 310 (1,94 %)	28 / 306 (9,15 %)	16 / 304 (5,26 %)
Abitibi-Témiscamingue (08)	1 / 116 (0,86 %)	14 / 116 (12,07 %)	4 / 115 (3,48 %)	0 / 108 (0,00 %)
Côte-Nord (09)	2 / 127 (1,57 %)	0 / 127 (0,00 %)	18 / 117 (15,38 %)	5 / 125 (4,00 %)
Nord-du-Québec (10)	0 / 22 (0,00 %)	0 / 22 (0,00 %)	3 / 22 (13,64 %)	0 / 23 (0,00 %)
Gaspésie - Îles-de-la-Madeleine (11)	3 / 138 (2,17 %)	1 / 138 (0,72 %)	0 / 22 (0,00 %)	5 / 147 (3,40 %)
Chaudière-Appalaches (12)	22 / 656 (3,35 %)	39 / 656 (5,95 %)	82 / 630 (13,02 %)	17 / 696 (2,44 %)
Laval (13)	6 / 459 (1,31 %)	11 / 459 (2,40 %)	15 / 180 (8,33 %)	15 / 465 (3,23 %)
Lanaudière (14)	7 / 494 (1,42 %)	7 / 494 (1,42 %)	42 / 473 (8,88 %)	29 / 540 (5,37 %)
Laurentides (15)	25 / 780 (3,21 %)	9 / 780 (1,15 %)	57 / 608 (9,38 %)	32 / 761 (4,20 %)
Montérégie (16)	35 / 1815 (1,93 %)	39 / 1815 (2,15 %)	186 / 1810 (10,28 %)	52 / 1777 (2,93 %)
Nunavik (17)	12 / 66 (18,18 %)	0 / 66 (0,00 %)	13 / 60 (21,67 %)	3 / 57 (5,26 %)
Terres-Cries-de-la-Baie-James (18)	1 / 21 (4,76 %)	0 / 21 (0,00 %)	1 / 20 (5,00 %)	9 / 90 (10,00 %)
Inconnu	0 / 0	0 / 0	0 / 0	3 / 38 (7,89 %)
Hors-Québec	4 / 158 (2,53 %)	3 / 158 (1,90 %)	5 / 68 (7,35 %)	3 / 9 (33,33 %)
Total	**288 / 9914 (2,90 %)**	**205 / 9914 (2,07 %)**	**883 / 8127 (10,87 %)**	**417 / 10139 (4,11 %)**

Nombre et pourcentage de cas positifs pour les virus influenza A et B, le virus respiratoire syncytial et le SARS-CoV-2 selon l'âge

Âge	Influenza A	Influenza B	VRS	SARS-CoV-2
< 1 an	15 / 406 (3,69 %)	5 / 406 (1,23 %)	99 / 387 (25,58 %)	15 / 374 (4,01 %)
1 - 4 ans	39 / 656 (5,95 %)	32 / 656 (4,88 %)	218 / 610 (35,74 %)	15 / 620 (2,42 %)
5 - 9 ans	14 / 209 (6,70 %)	51 / 209 (24,40 %)	35 / 194 (18,04 %)	3 / 201 (1,49 %)
10 - 14 ans	7 / 112 (6,25 %)	14 / 112 (12,50 %)	8 / 93 (8,60 %)	4 / 120 (3,33 %)
15 - 19 ans	3 / 125 (2,40 %)	7 / 125 (5,60 %)	7 / 107 (6,54 %)	2 / 123 (1,63 %)
20 - 29 ans	18 / 364 (4,95 %)	12 / 364 (3,30 %)	27 / 262 (10,31 %)	21 / 444 (4,73 %)
30 - 39 ans	16 / 590 (2,71 %)	30 / 590 (5,08 %)	35 / 458 (7,64 %)	37 / 636 (5,82 %)
40 - 49 ans	7 / 550 (1,27 %)	22 / 550 (4,00 %)	21 / 411 (5,11 %)	30 / 628 (4,78 %)
50 - 59 ans	14 / 714 (1,96 %)	11 / 714 (1,54 %)	40 / 571 (7,01 %)	36 / 751 (4,79 %)
60 - 69 ans	49 / 1329 (3,69 %)	6 / 1329 (0,45 %)	93 / 1116 (8,33 %)	46 / 1343 (3,43 %)
70 - 79 ans	48 / 1969 (2,44 %)	5 / 1969 (0,25 %)	134 / 1648 (8,13 %)	69 / 1980 (3,48 %)
80 - 89 ans	42 / 2037 (2,06 %)	8 / 2037 (0,39 %)	118 / 1627 (7,25 %)	90 / 2041 (4,41 %)
>= 90 ans	16 / 853 (1,88 %)	2 / 853 (0,23 %)	48 / 643 (7,47 %)	49 / 876 (5,59 %)
Inconnu	0 / 0	0 / 0	0 / 0	0 / 2 (0,00 %)
Total	**288 / 9914 (2,90 %)**	**205 / 9914 (2,07 %)**	**883 / 8127 (10,87 %)**	**417 / 10139 (4,11 %)**

Tests déclarés d'influenza et pourcentage de tests positifs, par semaine, Québec (saison 2025-2026)

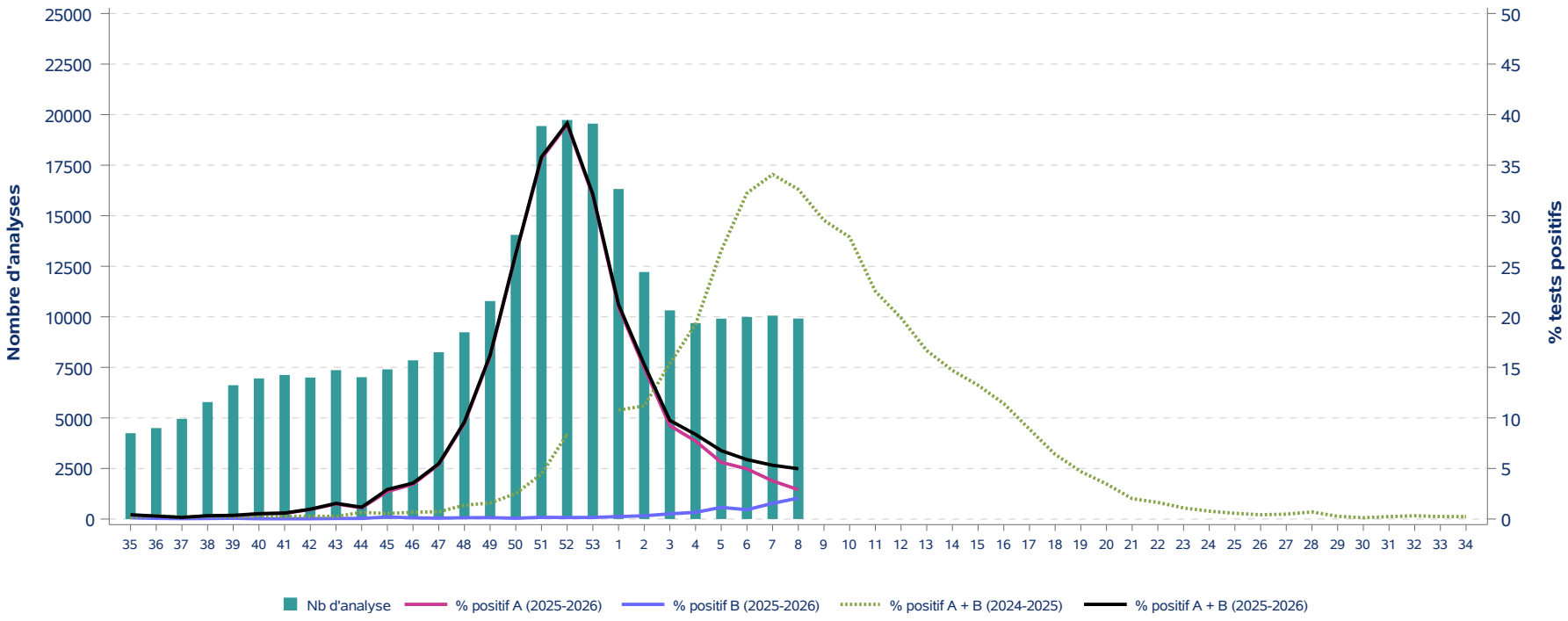

Tests déclarés pour le virus respiratoire syncytial et pourcentage de tests positifs, par semaine, Québec (saison 2025-2026)

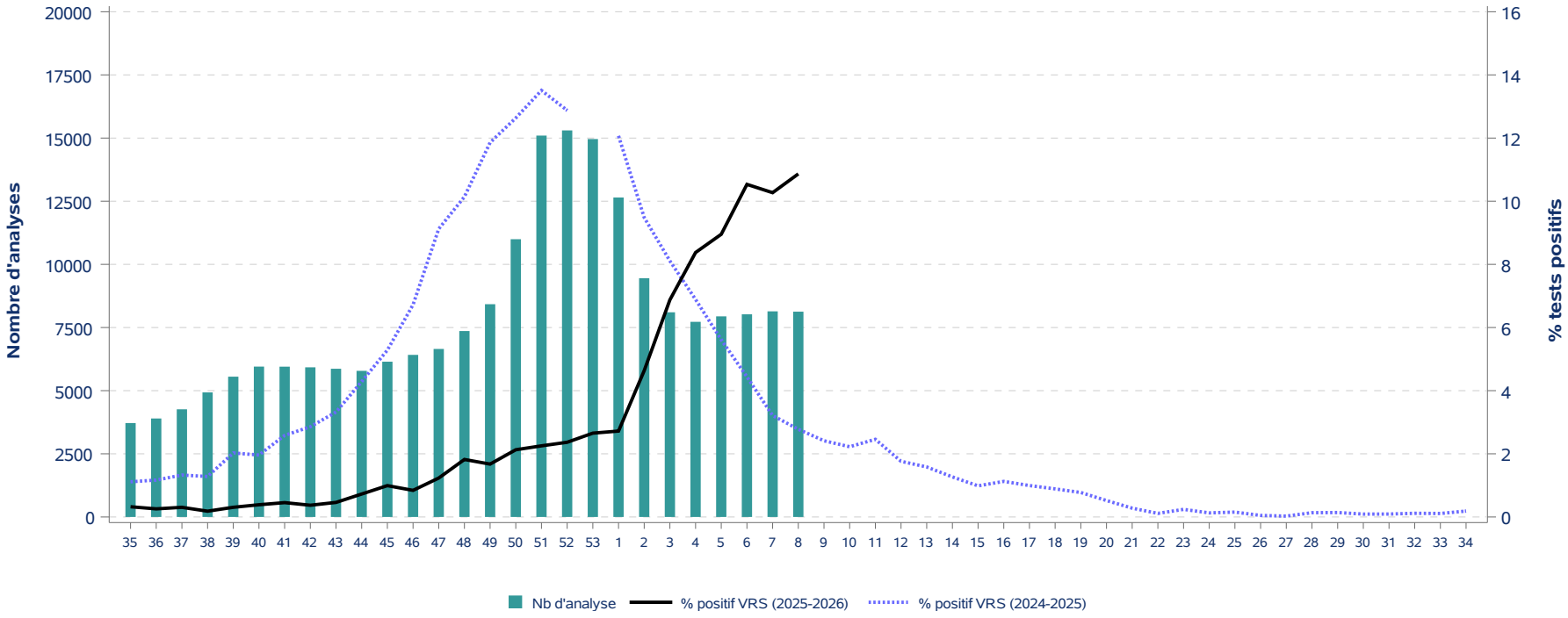

Tests déclarés pour le SARS-CoV-2 et pourcentage de tests positifs, par semaine, Québec (saison 2025-2026)

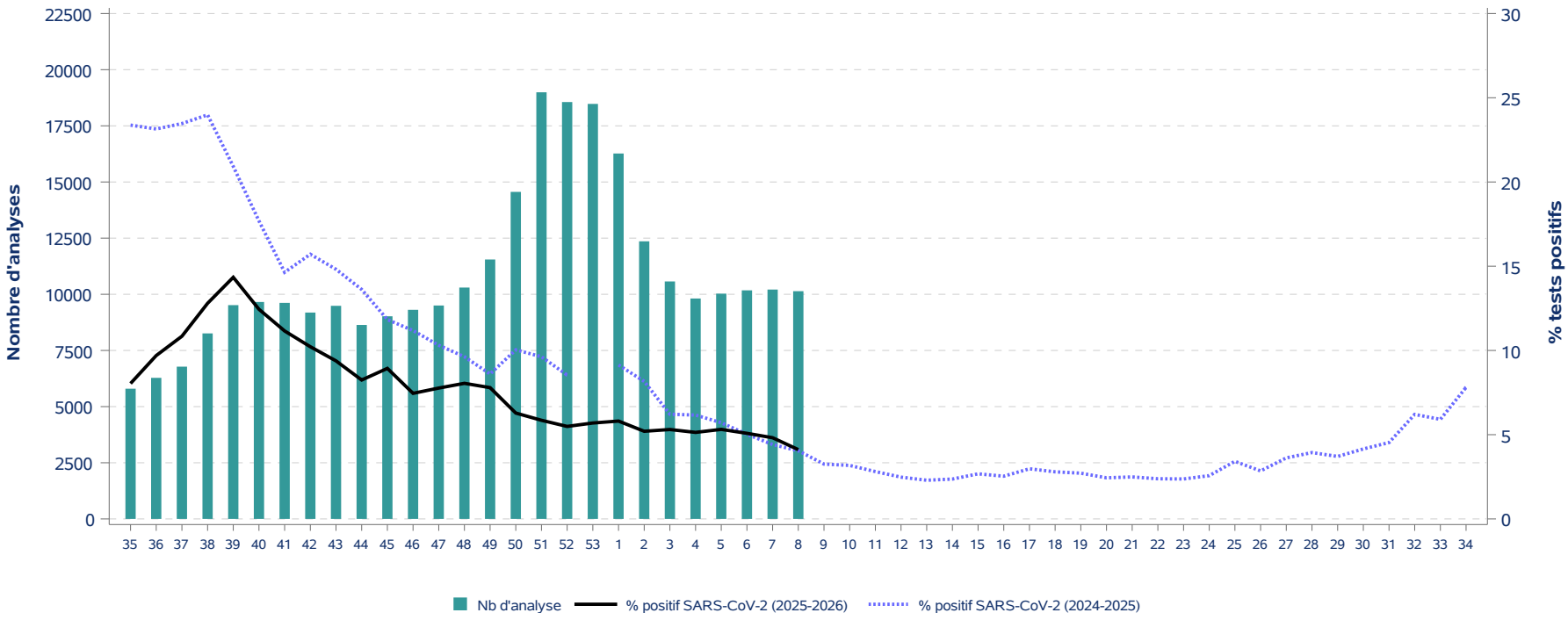

Tests déclarés d'influenza et pourcentage de tests positifs, par semaine, Québec (saison 2025-2026)

Saison 2024-2025								Saison 2025-2026							
Semaine	Influenza A			Influenza B			A et B	Semaine	Influenza A			Influenza B			A et B
	Nb de tests	Nb de tests positifs	% tests positifs	Nb de tests	Nb de tests positifs	% tests positifs	% tests positifs		Nb de tests	Nb de tests positifs	% tests positifs	Nb de tests	Nb de tests positifs	% tests positifs	% tests positifs
35	6 264	7	0,1	6 264	2	0,0	0,1	**35**	4 243	13	0,3	4 243	5	0,1	0,4
36	6 306	18	0,3	6 306	4	0,1	0,3	**36**	4 498	10	0,2	4 498	3	0,1	0,3
37	7 166	8	0,1	7 166	3	0,0	0,2	**37**	4 953	6	0,1	4 953	2	0,0	0,2
38	7 415	16	0,2	7 415	4	0,1	0,3	**38**	5 784	16	0,3	5 784	3	0,1	0,3
39	7 641	10	0,1	7 641	5	0,1	0,2	**39**	6 617	19	0,3	6 617	5	0,1	0,4
40	7 351	15	0,2	7 351	8	0,1	0,3	**40**	6 954	35	0,5	6 954	2	0,0	0,5
41	7 322	15	0,2	7 322	4	0,1	0,3	**41**	7 120	40	0,6	7 120	2	0,0	0,6
42	7 418	16	0,2	7 418	5	0,1	0,3	**42**	6 997	66	0,9	6 997	2	0,0	1,0
43	7 605	11	0,1	7 605	8	0,1	0,2	**43**	7 363	110	1,5	7 363	4	0,1	1,5
44	7 559	38	0,5	7 559	12	0,2	0,7	**44**	7 015	78	1,1	7 015	4	0,1	1,2
45	7 618	28	0,4	7 618	13	0,2	0,5	**45**	7 401	201	2,7	7 401	15	0,2	2,9
46	8 105	49	0,6	8 105	6	0,1	0,7	**46**	7 848	270	3,4	7 848	9	0,1	3,6
47	8 851	50	0,6	8 851	13	0,1	0,7	**47**	8 251	444	5,4	8 251	7	0,1	5,5
48	9 058	103	1,1	9 058	21	0,2	1,4	**48**	9 234	875	9,5	9 234	12	0,1	9,6
49	9 207	117	1,3	9 207	29	0,3	1,6	**49**	10 779	1 732	16,1	10 779	15	0,1	16,2
50	9 780	216	2,2	9 780	31	0,3	2,5	**50**	14 055	3 677	26,2	14 055	11	0,1	26,2
51	10 619	430	4,0	10 619	42	0,4	4,4	**51**	19 436	6 927	35,6	19 436	33	0,2	35,8
52	10 897	835	7,7	10 897	80	0,7	8,4	**52**	19 735	7 698	39,0	19 735	29	0,1	39,2
53	-	-	-	-	-	-	-	**53**	19 555	6 252	32,0	19 555	31	0,2	32,1
1	13 292	1 349	10,1	13 292	84	0,6	10,8	**1**	16 322	3 424	21,0	16 322	39	0,2	21,2
2	13 441	1 402	10,4	13 441	102	0,8	11,2	**2**	12 215	1 829	15,0	12 215	39	0,3	15,3
3	12 408	1 785	14,4	12 408	124	1,0	15,4	**3**	10 319	953	9,2	10 319	53	0,5	9,7
4	12 546	2 260	18,0	12 546	158	1,3	19,3	**4**	9 690	747	7,7	9 690	64	0,7	8,4
5	13 957	3 437	24,6	13 957	269	1,9	26,6	**5**	9 910	556	5,6	9 910	114	1,2	6,8
6	15 804	4 720	29,9	15 804	374	2,4	32,2	**6**	9 992	495	5,0	9 992	92	0,9	5,9
7	16 437	5 121	31,2	16 437	481	2,9	34,1	**7**	10 059	379	3,8	10 059	156	1,6	5,3
8	16 814	4 955	29,5	16 814	528	3,1	32,6	**8**	9 915	288	2,9	9 915	205	2,1	5,0
9	16 275	4 192	25,8	16 275	617	3,8	29,5								
10	14 787	3 496	23,6	14 787	626	4,2	27,9								
11	13 135	2 389	18,2	13 135	569	4,3	22,5								
12	11 984	1 878	15,7	11 984	506	4,2	19,9								
13	10 660	1 268	11,9	10 660	509	4,8	16,7								
14	10 619	1 069	10,1	10 619	492	4,6	14,7								
15	10 169	856	8,4	10 169	490	4,8	13,2								
16	9 952	702	7,1	9 952	434	4,4	11,4								
17	9 717	559	5,8	9 717	305	3,1	8,9								
18	8 849	360	4,1	8 849	206	2,3	6,4								
19	7 918	227	2,9	7 918	145	1,8	4,7								
20	7 383	157	2,1	7 383	99	1,3	3,5								
21	6 851	80	1,2	6 851	58	0,8	2,0								
22	6 340	78	1,2	6 340	26	0,4	1,6								
23	6 021	51	0,8	6 021	15	0,2	1,1								
24	5 524	32	0,6	5 524	11	0,2	0,8								
25	5 324	19	0,4	5 324	11	0,2	0,6								
26	4 734	18	0,4	4 734	2	0,0	0,4								
27	4 349	16	0,4	4 349	5	0,1	0,5								
28	4 283	24	0,6	4 283	6	0,1	0,7								
29	4 148	7	0,2	4 148	4	0,1	0,3								
30	3 910	5	0,1	3 910	0	0,0	0,1								
31	3 781	8	0,2	3 781	1	0,0	0,2								
32	4 048	10	0,2	4 048	3	0,1	0,3								
33	4 125	6	0,1	4 125	4	0,1	0,2								
34	4 309	7	0,2	4 309	3	0,1	0,2								

Tests déclarés pour le virus respiratoire syncytial et SARS-CoV-2, pourcentage de tests positifs, par semaine, Québec (saison 2025-2026)

Saison 2024-2025							Saison 2025-2026						
Semaine	VRS			SARS-CoV-2			Semaine	VRS			SARS-CoV-2		
	Nb de tests	Nb de tests positifs	% tests positifs	Nb de tests	Nb de tests positifs	% tests positifs		Nb de tests	Nb de tests positifs	% tests positifs	Nb de tests	Nb de tests positifs	% tests positifs
35	5 202	58	1,1	13 322	3 114	23,4	**35**	3 718	12	0,3	5 796	466	8,0
36	5 135	60	1,2	13 540	3 134	23,1	**36**	3 898	10	0,3	6 280	609	9,7
37	5 803	77	1,3	15 595	3 660	23,5	**37**	4 262	13	0,3	6 778	735	10,8
38	6 085	78	1,3	16 419	3 938	24,0	**38**	4 932	9	0,2	8 259	1 057	12,8
39	6 364	129	2,0	15 799	3 306	20,9	**39**	5 554	17	0,3	9 517	1 365	14,3
40	6 117	120	2,0	15 111	2 673	17,7	**40**	5 953	23	0,4	9 658	1 202	12,4
41	6 274	162	2,6	14 213	2 081	14,6	**41**	5 950	27	0,5	9 618	1 073	11,2
42	6 440	184	2,9	13 884	2 181	15,7	**42**	5 924	22	0,4	9 187	939	10,2
43	6 592	219	3,3	13 997	2 074	14,8	**43**	5 867	27	0,5	9 487	890	9,4
44	6 484	278	4,3	13 003	1 771	13,6	**44**	5 784	42	0,7	8 635	712	8,2
45	6 623	350	5,3	12 650	1 497	11,8	**45**	6 147	61	1,0	9 021	806	8,9
46	6 755	454	6,7	12 513	1 399	11,2	**46**	6 416	54	0,8	9 309	694	7,5
47	7 266	663	9,1	12 660	1 305	10,3	**47**	6 651	82	1,2	9 501	738	7,8
48	7 357	746	10,1	12 321	1 186	9,6	**48**	7 361	134	1,8	10 300	829	8,0
49	7 363	873	11,9	12 311	1 059	8,6	**49**	8 423	141	1,7	11 549	900	7,8
50	7 700	973	12,6	12 473	1 252	10,0	**50**	10 995	234	2,1	14 559	915	6,3
51	8 536	1 153	13,5	13 372	1 287	9,6	**51**	15 098	340	2,3	18 993	1 112	5,9
52	8 604	1 108	12,9	12 554	1 072	8,5	**52**	15 303	362	2,4	18 559	1 019	5,5
53	-	-	-	-	-	-	**53**	14 961	397	2,7	18 476	1 052	5,7
1	10 406	1 256	12,1	15 495	1 416	9,1	**1**	12 647	344	2,7	16 268	945	5,8
2	10 640	1 009	9,5	15 976	1 304	8,2	**2**	9 451	438	4,6	12 358	643	5,2
3	9 877	801	8,1	14 445	898	6,2	**3**	8 102	557	6,9	10 571	561	5,3
4	10 090	695	6,9	14 001	863	6,2	**4**	7 725	647	8,4	9 812	504	5,1
5	10 851	609	5,6	15 512	886	5,7	**5**	7 942	711	9,0	10 029	533	5,3
6	12 305	546	4,4	16 996	854	5,0	**6**	8 022	845	10,5	10 176	517	5,1
7	12 698	408	3,2	17 875	789	4,4	**7**	8 140	836	10,3	10 211	492	4,8
8	13 140	365	2,8	18 318	741	4,0	**8**	8 127	883	10,9	10 139	417	4,1
9	12 599	304	2,4	17 355	565	3,3							
10	11 513	256	2,2	15 709	499	3,2							
11	10 207	251	2,5	14 058	395	2,8							
12	9 307	164	1,8	12 704	315	2,5							
13	8 401	133	1,6	11 589	266	2,3							
14	8 440	107	1,3	11 327	268	2,4							
15	8 222	81	1,0	10 803	289	2,7							
16	8 261	93	1,1	10 490	266	2,5							
17	7 843	78	1,0	10 318	307	3,0							
18	7 205	64	0,9	9 588	268	2,8							
19	6 456	50	0,8	8 769	238	2,7							
20	6 148	32	0,5	8 033	196	2,4							
21	5 751	16	0,3	7 464	186	2,5							
22	5 297	6	0,1	7 260	173	2,4							
23	4 998	12	0,2	6 958	165	2,4							
24	4 665	6	0,1	6 580	169	2,6							
25	4 547	7	0,2	6 437	220	3,4							
26	4 145	2	0,0	5 826	166	2,8							
27	3 748	1	0,0	5 605	203	3,6							
28	3 718	5	0,1	5 510	217	3,9							
29	3 581	5	0,1	5 366	199	3,7							
30	3 310	3	0,1	5 128	213	4,2							
31	3 255	3	0,1	4 986	226	4,5							
32	3 452	4	0,1	5 320	330	6,2							
33	3 625	4	0,1	5 482	324	5,9							
34	3 760	7	0,2	5 584	436	7,8							