Institut national de santé publique Québec

Surveillance de l'influenza et des infections respiratoires virales par TAAN

Semaine 26-10 se terminant le 14 mars 2026

Chronique de la semaine

- 147 cas positif(s) pour le virus de l'influenza A
- 213 cas positif(s) pour le virus de l'influenza B
- 2 cas positif(s) pour le virus para-influenza 1
- 4 cas positif(s) pour le virus para-influenza 2
- 9 cas positif(s) pour le virus para-influenza 3
- 0 cas positif(s) pour le virus para-influenza 4
- 654 cas positif(s) pour le virus respiratoire syncytial
- 31 cas positif(s) pour l'adénovirus
- 86 cas positif(s) pour le métapneumovirus humain
- 68 cas positif(s) pour le coronavirus commun
- 63 cas positif(s) pour l'entérovirus / rhinovirus
- 271 cas positif(s) pour le SARS-CoV-2

Résultats des tests d'amplification d'acides nucléiques (TAAN)

RSS = région sociosanitaire
* Les résultats présentés sur ce tableau correspondent au nombre de tests positifs / nombre de tests effectués (nombre de laboratoires entre parenthèses).
* La répartition des cas est faite selon la région d'origine des laboratoires.
* Pour les entérovirus/rhinovirus, certains laboratoires testent seulement les rhinovirus et d'autres testent les entérovirus. Certains tests utilisés ne permettent pas de distinguer les rhinovirus des entérovirus.

	Nord-Est	Québec Chaudière-Appalaches	Centre du Québec	Montréal Laval	Ouest du Québec	Montérégie	TOTAL QUÉBEC
RSS	**01, 02, 09, 10, 11, 17, 18**	**03, 12**	**04, 05, 14**	**06, 13**	**07, 08, 15**	**16**	
virus de l'influenza A	46 / 1130 (27)	20 / 1244 (15)	26 / 1544 (8)	37 / 2505 (15)	7 / 1074 (11)	11 / 1482 (11)	**147 / 8979 (87)**
virus de l'influenza B	15 / 1130 (27)	51 / 1244 (15)	35 / 1544 (8)	48 / 2505 (15)	30 / 1074 (11)	34 / 1482 (11)	**213 / 8979 (87)**
virus resp. syncytial	108 / 806 (25)	117 / 1216 (15)	119 / 1295 (8)	126 / 1671 (15)	78 / 940 (11)	106 / 1482 (11)	**654 / 7410 (85)**
virus para-influenza 1	0 / 48 (13)	0 / 133 (10)	1 / 48 (6)	0 / 761 (11)	1 / 32 (4)	0 / 7 (6)	**2 / 1029 (50)**
virus para-influenza 2	4 / 48 (13)	0 / 133 (10)	0 / 48 (6)	0 / 761 (11)	0 / 32 (4)	0 / 7 (6)	**4 / 1029 (50)**
virus para-influenza 3	0 / 48 (13)	3 / 133 (10)	0 / 48 (6)	6 / 761 (11)	0 / 32 (4)	0 / 7 (6)	**9 / 1029 (50)**
virus para-influenza 4	0 / 48 (13)	0 / 133 (10)	0 / 48 (6)	0 / 761 (10)	0 / 32 (4)	0 / 7 (6)	**0 / 1029 (49)**
adénovirus	3 / 48 (13)	7 / 134 (15)	4 / 48 (6)	15 / 761 (11)	2 / 32 (4)	0 / 7 (6)	**31 / 1030 (55)**
métapneumo virus humain	9 / 48 (13)	12 / 133 (15)	6 / 48 (6)	56 / 761 (11)	3 / 32 (4)	0 / 7 (6)	**86 / 1029 (55)**
coronavirus commun	4 / 48 (13)	13 / 133 (15)	5 / 48 (6)	40 / 761 (11)	5 / 32 (4)	1 / 7 (6)	**68 / 1029 (55)**
entérovirus / rhinovirus	6 / 51 (13)	13 / 143 (15)	5 / 59 (6)	32 / 789 (13)	6 / 37 (4)	1 / 12 (8)	**63 / 1091 (59)**
SARS-CoV-2	26 / 1022 (22)	37 / 1554 (9)	47 / 1597 (13)	65 / 2276 (13)	47 / 1084 (11)	49 / 1433 (8)	**271 / 8966 (76)**

Nombre et pourcentage de cas positifs pour les virus influenza A et B, le virus respiratoire syncytial et le SARS-CoV-2 selon la région des laboratoires

RSS	Influenza A	Influenza B	VRS	SARS-CoV-2
Bas-Saint-Laurent (01)	6 / 430 (1,40 %)	2 / 430 (0,47 %)	43 / 247 (17,41 %)	4 / 227 (1,76 %)
Saguenay - Lac-Saint-Jean (02)	28 / 365 (7,67 %)	7 / 365 (1,92 %)	38 / 363 (10,47 %)	4 / 383 (1,04 %)
Capitale-Nationale (03)	16 / 651 (2,46 %)	25 / 651 (3,84 %)	57 / 651 (8,76 %)	29 / 951 (3,05 %)
Mauricie et Centre-du-Québec (04)	11 / 656 (1,68 %)	16 / 656 (2,44 %)	61 / 647 (9,43 %)	14 / 704 (1,99 %)
Estrie (05)	11 / 528 (2,08 %)	15 / 528 (2,84 %)	35 / 288 (12,15 %)	21 / 526 (3,99 %)
Montréal (06)	31 / 2168 (1,43 %)	44 / 2168 (2,03 %)	115 / 1620 (7,10 %)	53 / 1935 (2,74 %)
Outaouais (07)	2 / 270 (0,74 %)	9 / 270 (3,33 %)	17 / 266 (6,39 %)	17 / 261 (6,51 %)
Abitibi-Témiscamingue (08)	1 / 138 (0,72 %)	10 / 138 (7,25 %)	12 / 136 (8,82 %)	8 / 140 (5,71 %)
Côte-Nord (09)	0 / 106 (0,00 %)	1 / 106 (0,94 %)	11 / 104 (10,58 %)	10 / 118 (8,47 %)
Nord-du-Québec (10)	0 / 3 (0,00 %)	0 / 3 (0,00 %)	0 / 3 (0,00 %)	0 / 1 (0,00 %)
Gaspésie - Îles-de-la-Madeleine (11)	11 / 174 (6,32 %)	5 / 174 (2,87 %)	6 / 37 (16,22 %)	3 / 188 (1,60 %)
Chaudière-Appalaches (12)	4 / 593 (0,67 %)	26 / 593 (4,38 %)	60 / 565 (10,62 %)	8 / 603 (1,33 %)
Laval (13)	6 / 337 (1,78 %)	4 / 337 (1,19 %)	11 / 51 (21,57 %)	12 / 341 (3,52 %)
Lanaudière (14)	4 / 360 (1,11 %)	4 / 360 (1,11 %)	23 / 360 (6,39 %)	12 / 367 (3,27 %)
Laurentides (15)	4 / 666 (0,60 %)	11 / 666 (1,65 %)	49 / 538 (9,11 %)	22 / 683 (3,22 %)
Montérégie (16)	11 / 1482 (0,74 %)	34 / 1482 (2,29 %)	106 / 1482 (7,15 %)	49 / 1433 (3,42 %)
Nunavik (17)	1 / 52 (1,92 %)	0 / 52 (0,00 %)	10 / 52 (19,23 %)	1 / 52 (1,92 %)
Terres-Cries-de-la-Baie-James (18)	0 / 0	0 / 0	0 / 0	4 / 53 (7,55 %)
Total	**147 / 8979 (1,64 %)**	**213 / 8979 (2,37 %)**	**654 / 7410 (8,83 %)**	**271 / 8966 (3,02 %)**

Nombre et pourcentage de cas positifs pour les virus influenza A et B, le virus respiratoire syncytial et le SARS-CoV-2 selon la région de résidence

RSS	Influenza A	Influenza B	VRS	SARS-CoV-2
Bas-Saint-Laurent (01)	6 / 438 (1,37 %)	2 / 438 (0,46 %)	48 / 258 (18,60 %)	5 / 240 (2,08 %)
Saguenay - Lac-Saint-Jean (02)	27 / 361 (7,48 %)	7 / 361 (1,94 %)	36 / 357 (10,08 %)	4 / 391 (1,02 %)
Capitale-Nationale (03)	16 / 599 (2,67 %)	24 / 599 (4,01 %)	49 / 598 (8,19 %)	27 / 864 (3,13 %)
Mauricie et Centre-du-Québec (04)	11 / 675 (1,63 %)	16 / 675 (2,37 %)	63 / 662 (9,52 %)	15 / 723 (2,07 %)
Estrie (05)	12 / 528 (2,27 %)	15 / 528 (2,84 %)	38 / 298 (12,75 %)	21 / 523 (4,02 %)
Montréal (06)	26 / 1699 (1,53 %)	30 / 1699 (1,77 %)	95 / 1226 (7,75 %)	45 / 1560 (2,88 %)
Outaouais (07)	2 / 263 (0,76 %)	9 / 263 (3,42 %)	16 / 258 (6,20 %)	16 / 258 (6,20 %)
Abitibi-Témiscamingue (08)	1 / 138 (0,72 %)	8 / 138 (5,80 %)	11 / 135 (8,15 %)	8 / 146 (5,48 %)
Côte-Nord (09)	0 / 130 (0,00 %)	2 / 130 (1,54 %)	12 / 128 (9,38 %)	11 / 138 (7,97 %)
Nord-du-Québec (10)	0 / 3 (0,00 %)	0 / 3 (0,00 %)	0 / 3 (0,00 %)	0 / 2 (0,00 %)
Gaspésie - Îles-de-la-Madeleine (11)	11 / 181 (6,08 %)	5 / 181 (2,76 %)	5 / 44 (11,36 %)	3 / 195 (1,54 %)
Chaudière-Appalaches (12)	4 / 603 (0,66 %)	26 / 603 (4,31 %)	60 / 576 (10,42 %)	8 / 633 (1,26 %)
Laval (13)	8 / 399 (2,01 %)	3 / 399 (0,75 %)	13 / 157 (8,28 %)	11 / 411 (2,68 %)
Lanaudière (14)	3 / 436 (0,69 %)	9 / 436 (2,06 %)	27 / 418 (6,46 %)	12 / 440 (2,73 %)
Laurentides (15)	5 / 687 (0,73 %)	10 / 687 (1,46 %)	53 / 547 (9,69 %)	22 / 719 (3,06 %)
Montérégie (16)	12 / 1629 (0,74 %)	41 / 1629 (2,52 %)	112 / 1624 (6,90 %)	52 / 1558 (3,34 %)
Nunavik (17)	0 / 62 (0,00 %)	0 / 62 (0,00 %)	10 / 62 (16,13 %)	1 / 60 (1,67 %)
Terres-Cries-de-la-Baie-James (18)	0 / 14 (0,00 %)	0 / 14 (0,00 %)	0 / 12 (0,00 %)	3 / 60 (5,00 %)
Inconnu	0 / 0	0 / 0	0 / 0	5 / 35 (14,29 %)
Hors-Québec	3 / 134 (2,24 %)	6 / 134 (4,48 %)	6 / 47 (12,77 %)	2 / 10 (20,00 %)
Total	**147 / 8979 (1,64 %)**	**213 / 8979 (2,37 %)**	**654 / 7410 (8,83 %)**	**271 / 8966 (3,02 %)**

Nombre et pourcentage de cas positifs pour les virus influenza A et B, le virus respiratoire syncytial et le SARS-CoV-2 selon l'âge

Âge	Influenza A	Influenza B	VRS	SARS-CoV-2
< 1 an	3 / 398 (0,75 %)	8 / 398 (2,01 %)	69 / 384 (17,97 %)	14 / 362 (3,87 %)
1 - 4 ans	16 / 497 (3,22 %)	29 / 497 (5,84 %)	106 / 458 (23,14 %)	14 / 476 (2,94 %)
5 - 9 ans	5 / 125 (4,00 %)	40 / 125 (32,00 %)	5 / 110 (4,55 %)	2 / 130 (1,54 %)
10 - 14 ans	2 / 80 (2,50 %)	10 / 80 (12,50 %)	4 / 73 (5,48 %)	1 / 77 (1,30 %)
15 - 19 ans	1 / 134 (0,75 %)	6 / 134 (4,48 %)	3 / 111 (2,70 %)	1 / 122 (0,82 %)
20 - 29 ans	7 / 317 (2,21 %)	17 / 317 (5,36 %)	20 / 234 (8,55 %)	14 / 343 (4,08 %)
30 - 39 ans	11 / 511 (2,15 %)	38 / 511 (7,44 %)	29 / 407 (7,13 %)	20 / 575 (3,48 %)
40 - 49 ans	3 / 514 (0,58 %)	23 / 514 (4,47 %)	29 / 393 (7,38 %)	21 / 561 (3,74 %)
50 - 59 ans	10 / 619 (1,62 %)	19 / 619 (3,07 %)	37 / 507 (7,30 %)	20 / 655 (3,05 %)
60 - 69 ans	23 / 1245 (1,85 %)	8 / 1245 (0,64 %)	84 / 1045 (8,04 %)	22 / 1255 (1,75 %)
70 - 79 ans	33 / 1810 (1,82 %)	7 / 1810 (0,39 %)	102 / 1499 (6,80 %)	48 / 1768 (2,71 %)
80 - 89 ans	25 / 1832 (1,36 %)	7 / 1832 (0,38 %)	117 / 1498 (7,81 %)	67 / 1783 (3,76 %)
>= 90 ans	8 / 896 (0,89 %)	1 / 896 (0,11 %)	49 / 690 (7,10 %)	27 / 857 (3,15 %)
Inconnu	0 / 1 (0,00 %)	0 / 1 (0,00 %)	0 / 1 (0,00 %)	0 / 2 (0,00 %)
Total	**147 / 8979 (1,64 %)**	**213 / 8979 (2,37 %)**	**654 / 7410 (8,83 %)**	**271 / 8966 (3,02 %)**

Tests déclarés d'influenza et pourcentage de tests positifs, par semaine, Québec (saison 2025-2026)

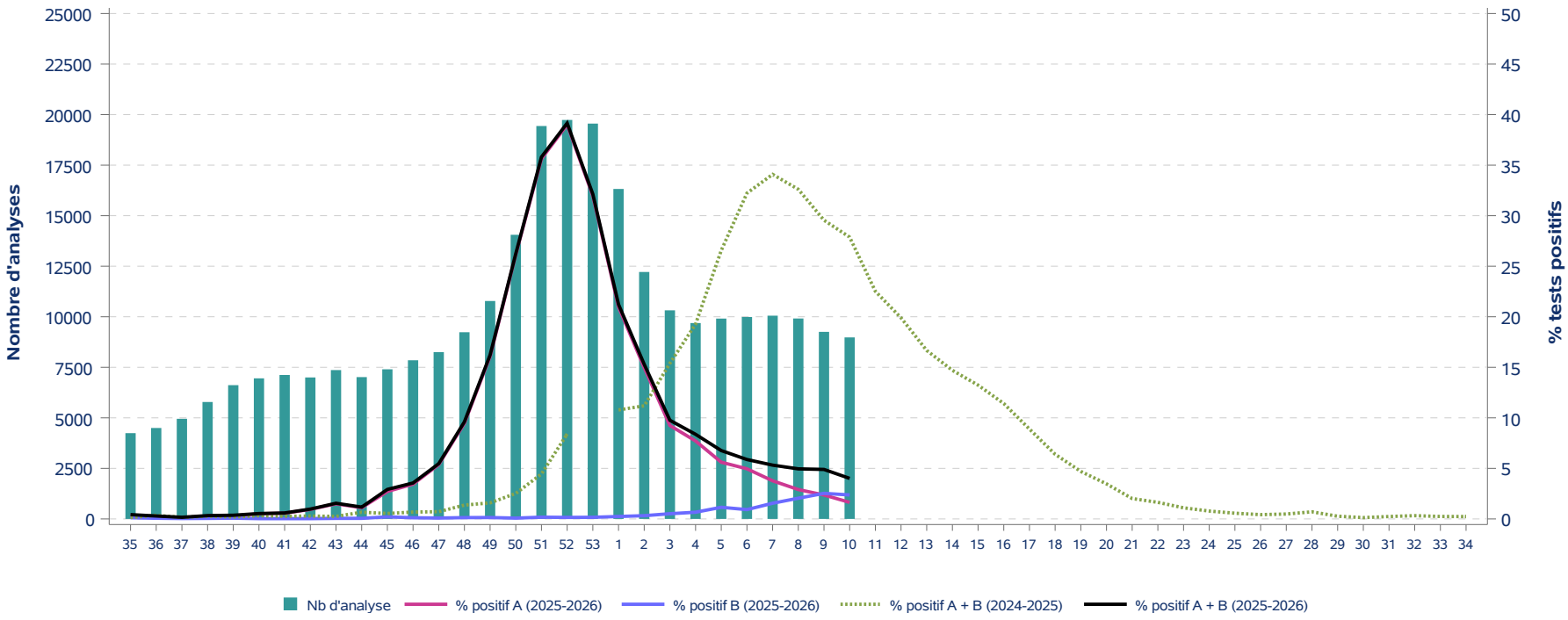

Tests déclarés pour le virus respiratoire syncytial et pourcentage de tests positifs, par semaine, Québec (saison 2025-2026)

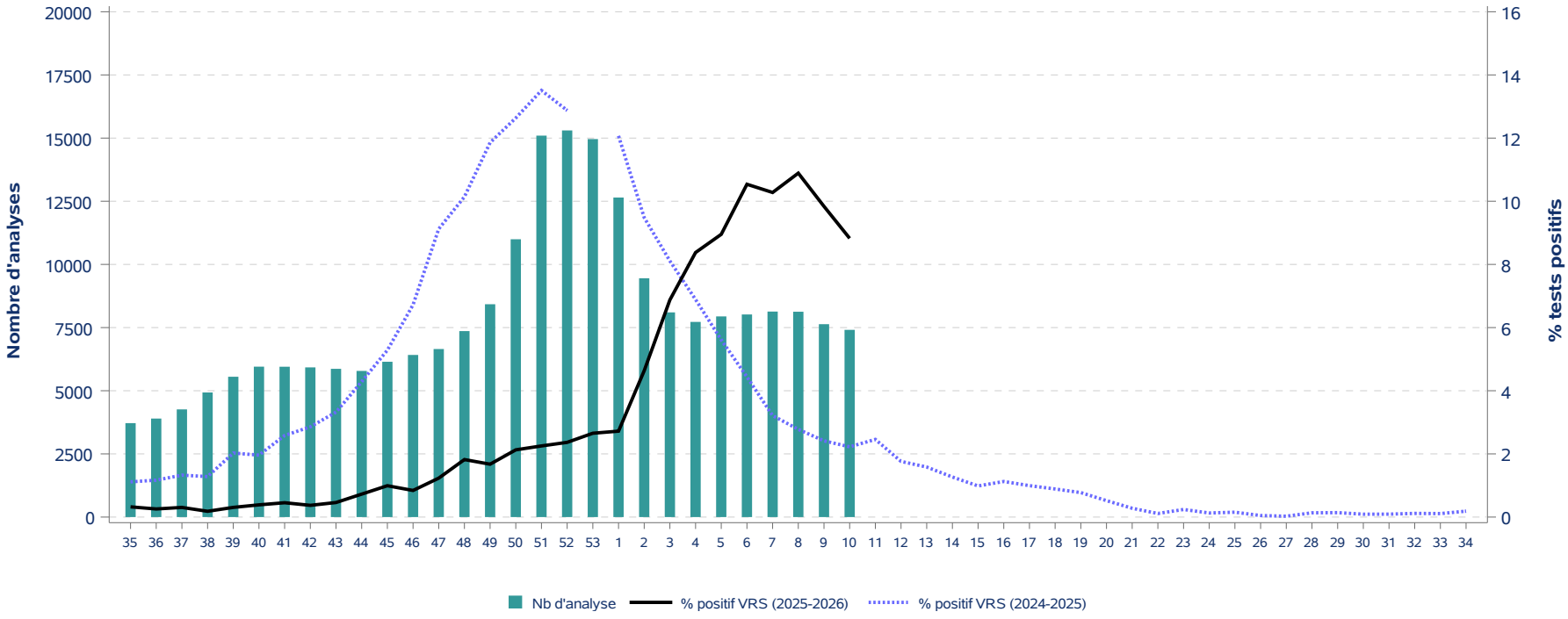

Tests déclarés pour le SARS-CoV-2 et pourcentage de tests positifs, par semaine, Québec (saison 2025-2026)

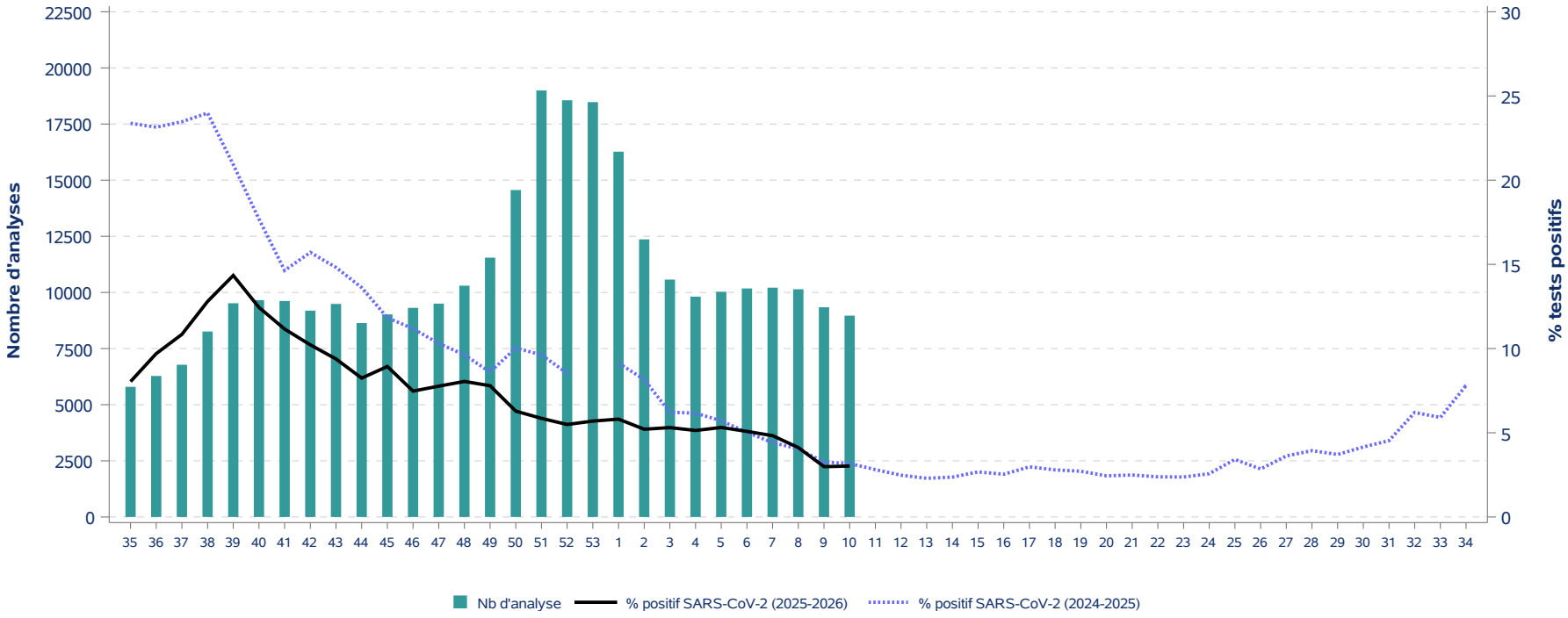

Tests déclarés d'influenza et pourcentage de tests positifs, par semaine, Québec (saison 2025-2026)

Saison 2024-2025								Saison 2025-2026							
Semaine	Influenza A			Influenza B			A et B	Semaine	Influenza A			Influenza B			A et B
	Nb de tests	Nb de tests positifs	% tests positifs	Nb de tests	Nb de tests positifs	% tests positifs	% tests positifs		Nb de tests	Nb de tests positifs	% tests positifs	Nb de tests	Nb de tests positifs	% tests positifs	% tests positifs
35	6 263	7	0,1	6 263	2	0,0	0,1	**35**	4 243	13	0,3	4 243	5	0,1	0,4
36	6 307	18	0,3	6 307	4	0,1	0,3	**36**	4 498	10	0,2	4 498	3	0,1	0,3
37	7 166	8	0,1	7 166	3	0,0	0,2	**37**	4 953	6	0,1	4 953	2	0,0	0,2
38	7 415	16	0,2	7 415	4	0,1	0,3	**38**	5 784	16	0,3	5 784	3	0,1	0,3
39	7 641	10	0,1	7 641	5	0,1	0,2	**39**	6 617	19	0,3	6 617	5	0,1	0,4
40	7 351	15	0,2	7 351	8	0,1	0,3	**40**	6 954	35	0,5	6 954	2	0,0	0,5
41	7 322	15	0,2	7 322	4	0,1	0,3	**41**	7 120	40	0,6	7 120	2	0,0	0,6
42	7 418	16	0,2	7 418	5	0,1	0,3	**42**	6 997	66	0,9	6 997	2	0,0	1,0
43	7 605	11	0,1	7 605	8	0,1	0,2	**43**	7 363	110	1,5	7 363	4	0,1	1,5
44	7 559	38	0,5	7 559	12	0,2	0,7	**44**	7 015	78	1,1	7 015	4	0,1	1,2
45	7 618	28	0,4	7 618	13	0,2	0,5	**45**	7 401	201	2,7	7 401	15	0,2	2,9
46	8 104	49	0,6	8 104	6	0,1	0,7	**46**	7 848	270	3,4	7 848	9	0,1	3,6
47	8 852	50	0,6	8 852	13	0,1	0,7	**47**	8 251	444	5,4	8 251	7	0,1	5,5
48	9 059	103	1,1	9 059	21	0,2	1,4	**48**	9 234	875	9,5	9 234	12	0,1	9,6
49	9 206	117	1,3	9 206	29	0,3	1,6	**49**	10 780	1 733	16,1	10 780	15	0,1	16,2
50	9 780	216	2,2	9 780	31	0,3	2,5	**50**	14 055	3 677	26,2	14 055	11	0,1	26,2
51	10 619	430	4,0	10 619	42	0,4	4,4	**51**	19 435	6 926	35,6	19 435	33	0,2	35,8
52	10 897	835	7,7	10 897	80	0,7	8,4	**52**	19 735	7 698	39,0	19 735	29	0,1	39,2
53	-	-	-	-	-	-	-	**53**	19 555	6 252	32,0	19 555	31	0,2	32,1
1	13 292	1 349	10,1	13 292	84	0,6	10,8	**1**	16 322	3 424	21,0	16 322	39	0,2	21,2
2	13 441	1 402	10,4	13 441	102	0,8	11,2	**2**	12 215	1 829	15,0	12 215	39	0,3	15,3
3	12 408	1 785	14,4	12 408	124	1,0	15,4	**3**	10 318	954	9,2	10 318	53	0,5	9,8
4	12 546	2 260	18,0	12 546	158	1,3	19,3	**4**	9 689	747	7,7	9 689	64	0,7	8,4
5	13 958	3 438	24,6	13 958	269	1,9	26,6	**5**	9 910	556	5,6	9 910	114	1,2	6,8
6	15 803	4 719	29,9	15 803	374	2,4	32,2	**6**	9 987	495	5,0	9 987	92	0,9	5,9
7	16 436	5 121	31,2	16 436	481	2,9	34,1	**7**	10 053	379	3,8	10 053	156	1,6	5,3
8	16 815	4 955	29,5	16 815	528	3,1	32,6	**8**	9 915	288	2,9	9 915	203	2,0	5,0
9	16 274	4 192	25,8	16 274	617	3,8	29,6	**9**	9 253	219	2,4	9 253	234	2,5	4,9
10	14 788	3 496	23,6	14 788	626	4,2	27,9	**10**	8 979	147	1,6	8 979	213	2,4	4,0
11	13 135	2 389	18,2	13 135	569	4,3	22,5								
12	11 984	1 878	15,7	11 984	506	4,2	19,9								
13	10 660	1 268	11,9	10 660	509	4,8	16,7								
14	10 619	1 069	10,1	10 619	492	4,6	14,7								
15	10 169	856	8,4	10 169	490	4,8	13,2								
16	9 952	702	7,1	9 952	434	4,4	11,4								
17	9 717	559	5,8	9 717	305	3,1	8,9								
18	8 849	360	4,1	8 849	206	2,3	6,4								
19	7 918	227	2,9	7 918	145	1,8	4,7								
20	7 383	157	2,1	7 383	99	1,3	3,5								
21	6 851	80	1,2	6 851	58	0,8	2,0								
22	6 340	78	1,2	6 340	26	0,4	1,6								
23	6 021	51	0,8	6 021	15	0,2	1,1								
24	5 524	32	0,6	5 524	11	0,2	0,8								
25	5 324	19	0,4	5 324	11	0,2	0,6								
26	4 734	18	0,4	4 734	2	0,0	0,4								
27	4 349	16	0,4	4 349	5	0,1	0,5								
28	4 283	24	0,6	4 283	6	0,1	0,7								
29	4 148	7	0,2	4 148	4	0,1	0,3								
30	3 910	5	0,1	3 910	0	0,0	0,1								
31	3 781	8	0,2	3 781	1	0,0	0,2								
32	4 048	10	0,2	4 048	3	0,1	0,3								
33	4 125	6	0,1	4 125	4	0,1	0,2								
34	4 309	7	0,2	4 309	3	0,1	0,2								

Tests déclarés pour le virus respiratoire syncytial et SARS-CoV-2, pourcentage de tests positifs, par semaine, Québec (saison 2025-2026)

Saison 2024-2025							Saison 2025-2026						
Semaine	VRS			SARS-CoV-2			Semaine	VRS			SARS-CoV-2		
	Nb de tests	Nb de tests positifs	% tests positifs	Nb de tests	Nb de tests positifs	% tests positifs		Nb de tests	Nb de tests positifs	% tests positifs	Nb de tests	Nb de tests positifs	% tests positifs
35	5 201	58	1,1	13 322	3 114	23,4	**35**	3 718	12	0,3	5 796	466	8,0
36	5 136	60	1,2	13 540	3 134	23,1	**36**	3 898	10	0,3	6 279	609	9,7
37	5 803	77	1,3	15 595	3 660	23,5	**37**	4 262	13	0,3	6 778	735	10,8
38	6 085	78	1,3	16 419	3 938	24,0	**38**	4 932	9	0,2	8 259	1 057	12,8
39	6 364	129	2,0	15 799	3 306	20,9	**39**	5 554	17	0,3	9 517	1 365	14,3
40	6 117	120	2,0	15 111	2 673	17,7	**40**	5 953	23	0,4	9 658	1 202	12,4
41	6 274	162	2,6	14 213	2 081	14,6	**41**	5 950	27	0,5	9 618	1 073	11,2
42	6 440	184	2,9	13 884	2 181	15,7	**42**	5 924	22	0,4	9 187	939	10,2
43	6 592	219	3,3	13 997	2 074	14,8	**43**	5 867	27	0,5	9 487	890	9,4
44	6 484	278	4,3	13 003	1 771	13,6	**44**	5 784	42	0,7	8 635	712	8,2
45	6 623	350	5,3	12 650	1 497	11,8	**45**	6 147	61	1,0	9 021	806	8,9
46	6 755	454	6,7	12 513	1 399	11,2	**46**	6 416	54	0,8	9 312	696	7,5
47	7 266	663	9,1	12 660	1 305	10,3	**47**	6 651	82	1,2	9 501	738	7,8
48	7 357	746	10,1	12 321	1 186	9,6	**48**	7 361	134	1,8	10 300	829	8,0
49	7 363	873	11,9	12 311	1 059	8,6	**49**	8 424	141	1,7	11 549	900	7,8
50	7 700	973	12,6	12 473	1 252	10,0	**50**	10 995	234	2,1	14 560	915	6,3
51	8 536	1 153	13,5	13 372	1 287	9,6	**51**	15 097	340	2,3	18 994	1 112	5,9
52	8 604	1 108	12,9	12 554	1 072	8,5	**52**	15 303	362	2,4	18 559	1 019	5,5
53	-	-	-	-	-	-	**53**	14 961	397	2,7	18 476	1 052	5,7
1	10 406	1 256	12,1	15 495	1 416	9,1	**1**	12 647	344	2,7	16 268	945	5,8
2	10 640	1 009	9,5	15 976	1 304	8,2	**2**	9 451	438	4,6	12 362	644	5,2
3	9 877	801	8,1	14 445	898	6,2	**3**	8 101	557	6,9	10 571	561	5,3
4	10 090	695	6,9	14 001	863	6,2	**4**	7 724	647	8,4	9 812	504	5,1
5	10 851	609	5,6	15 512	886	5,7	**5**	7 942	711	9,0	10 029	533	5,3
6	12 305	546	4,4	16 996	854	5,0	**6**	8 019	845	10,5	10 176	517	5,1
7	12 698	408	3,2	17 875	789	4,4	**7**	8 134	836	10,3	10 212	493	4,8
8	13 140	365	2,8	18 318	741	4,0	**8**	8 127	885	10,9	10 142	418	4,1
9	12 599	304	2,4	17 355	565	3,3	**9**	7 634	751	9,8	9 339	279	3,0
10	11 513	256	2,2	15 709	499	3,2	**10**	7 410	654	8,8	8 966	271	3,0
11	10 207	251	2,5	14 058	395	2,8							
12	9 307	164	1,8	12 704	315	2,5							
13	8 401	133	1,6	11 589	266	2,3							
14	8 440	107	1,3	11 327	268	2,4							
15	8 222	81	1,0	10 803	289	2,7							
16	8 261	93	1,1	10 490	266	2,5							
17	7 843	78	1,0	10 318	307	3,0							
18	7 205	64	0,9	9 588	268	2,8							
19	6 456	50	0,8	8 769	238	2,7							
20	6 148	32	0,5	8 033	196	2,4							
21	5 751	16	0,3	7 464	186	2,5							
22	5 297	6	0,1	7 260	173	2,4							
23	4 998	12	0,2	6 957	165	2,4							
24	4 665	6	0,1	6 580	169	2,6							
25	4 547	7	0,2	6 437	220	3,4							
26	4 145	2	0,0	5 826	166	2,8							
27	3 748	1	0,0	5 605	203	3,6							
28	3 718	5	0,1	5 510	217	3,9							
29	3 581	5	0,1	5 365	199	3,7							
30	3 310	3	0,1	5 127	213	4,2							
31	3 255	3	0,1	4 986	226	4,5							
32	3 452	4	0,1	5 320	330	6,2							
33	3 625	4	0,1	5 482	324	5,9							
34	3 760	7	0,2	5 584	436	7,8							