Institut national de santé publique Québec

Surveillance de l'influenza et des infections respiratoires virales par TAAN

Semaine 26-12 se terminant le 28 mars 2026

Chronique de la semaine

- 71 cas positif(s) pour le virus de l'influenza A
- 233 cas positif(s) pour le virus de l'influenza B
- 2 cas positif(s) pour le virus para-influenza 1
- 1 cas positif(s) pour le virus para-influenza 2
- 13 cas positif(s) pour le virus para-influenza 3
- 1 cas positif(s) pour le virus para-influenza 4
- 448 cas positif(s) pour le virus respiratoire syncytial
- 36 cas positif(s) pour l'adénovirus
- 84 cas positif(s) pour le métapneumovirus humain
- 59 cas positif(s) pour le coronavirus commun
- 73 cas positif(s) pour l'entérovirus / rhinovirus
- 193 cas positif(s) pour le SARS-CoV-2

Résultats des tests d'amplification d'acides nucléiques (TAAN)

RSS = région sociosanitaire
* Les résultats présentés sur ce tableau correspondent au nombre de tests positifs / nombre de tests effectués (nombre de laboratoires entre parenthèses).
* La répartition des cas est faite selon la région d'origine des laboratoires.
* Pour les entérovirus/rhinovirus, certains laboratoires testent seulement les rhinovirus et d'autres testent les entérovirus. Certains tests utilisés ne permettent pas de distinguer les rhinovirus des entérovirus.

	Nord-Est	Québec Chaudière-Appalaches	Centre du Québec	Montréal Laval	Ouest du Québec	Montérégie	TOTAL QUÉBEC
RSS	**01, 02, 09, 10, 11, 17, 18**	**03, 12**	**04, 05, 14**	**06, 13**	**07, 08, 15**	**16**	
virus de l'influenza A	18 / 927 (26)	15 / 1068 (12)	11 / 1376 (8)	15 / 2197 (15)	7 / 1025 (11)	5 / 1477 (11)	**71 / 8070 (83)**
virus de l'influenza B	22 / 927 (26)	61 / 1068 (12)	34 / 1376 (8)	52 / 2197 (15)	28 / 1025 (11)	36 / 1477 (11)	**233 / 8070 (83)**
virus resp. syncytial	103 / 697 (25)	70 / 1049 (12)	73 / 1178 (8)	86 / 1554 (15)	48 / 903 (11)	68 / 1477 (11)	**448 / 6858 (82)**
virus para-influenza 1	1 / 47 (10)	0 / 56 (10)	1 / 62 (6)	0 / 724 (12)	0 / 31 (4)	0 / 1 (1)	**2 / 921 (43)**
virus para-influenza 2	0 / 47 (10)	0 / 56 (10)	0 / 62 (6)	1 / 724 (12)	0 / 31 (4)	0 / 1 (1)	**1 / 921 (43)**
virus para-influenza 3	0 / 47 (10)	3 / 56 (10)	2 / 62 (6)	8 / 724 (12)	0 / 31 (4)	0 / 1 (1)	**13 / 921 (43)**
virus para-influenza 4	0 / 47 (10)	0 / 56 (10)	1 / 62 (6)	0 / 724 (11)	0 / 31 (4)	0 / 1 (1)	**1 / 921 (42)**
adénovirus	2 / 47 (10)	3 / 56 (10)	5 / 62 (6)	23 / 724 (12)	3 / 31 (4)	0 / 1 (1)	**36 / 921 (43)**
métapneumo virus humain	8 / 47 (10)	6 / 56 (10)	4 / 62 (6)	57 / 724 (12)	9 / 31 (4)	0 / 1 (1)	**84 / 921 (43)**
coronavirus commun	3 / 47 (10)	6 / 56 (10)	7 / 62 (6)	38 / 724 (12)	5 / 31 (4)	0 / 1 (1)	**59 / 921 (43)**
entérovirus / rhinovirus	4 / 52 (10)	11 / 68 (10)	5 / 81 (6)	50 / 749 (13)	3 / 35 (4)	0 / 8 (6)	**73 / 993 (49)**
SARS-CoV-2	10 / 936 (21)	23 / 1495 (4)	31 / 1389 (13)	62 / 1910 (12)	30 / 992 (11)	37 / 1448 (8)	**193 / 8170 (69)**

Nombre et pourcentage de cas positifs pour les virus influenza A et B, le virus respiratoire syncytial et le SARS-CoV-2 selon la région des laboratoires

RSS	Influenza A	Influenza B	VRS	SARS-CoV-2
Bas-Saint-Laurent (01)	3 / 326 (0,92 %)	7 / 326 (2,15 %)	42 / 196 (21,43 %)	3 / 291 (1,03 %)
Saguenay - Lac-Saint-Jean (02)	10 / 355 (2,82 %)	7 / 355 (1,97 %)	35 / 354 (9,89 %)	2 / 346 (0,58 %)
Capitale-Nationale (03)	14 / 532 (2,63 %)	18 / 532 (3,38 %)	29 / 532 (5,45 %)	11 / 942 (1,17 %)
Mauricie et Centre-du-Québec (04)	9 / 596 (1,51 %)	14 / 596 (2,35 %)	33 / 592 (5,57 %)	12 / 617 (1,94 %)
Estrie (05)	2 / 483 (0,41 %)	12 / 483 (2,48 %)	22 / 289 (7,61 %)	12 / 485 (2,47 %)
Montréal (06)	12 / 1939 (0,62 %)	44 / 1939 (2,27 %)	79 / 1464 (5,40 %)	55 / 1649 (3,34 %)
Outaouais (07)	2 / 265 (0,75 %)	11 / 265 (4,15 %)	13 / 260 (5,00 %)	11 / 242 (4,55 %)
Abitibi-Témiscamingue (08)	0 / 109 (0,00 %)	7 / 109 (6,42 %)	5 / 109 (4,59 %)	6 / 106 (5,66 %)
Côte-Nord (09)	1 / 98 (1,02 %)	2 / 98 (2,04 %)	10 / 92 (10,87 %)	3 / 121 (2,48 %)
Nord-du-Québec (10)	0 / 0	0 / 0	0 / 0	
Gaspésie - Îles-de-la-Madeleine (11)	3 / 119 (2,52 %)	6 / 119 (5,04 %)	8 / 27 (29,63 %)	1 / 115 (0,87 %)
Chaudière-Appalaches (12)	1 / 536 (0,19 %)	43 / 536 (8,02 %)	41 / 517 (7,93 %)	12 / 553 (2,17 %)
Laval (13)	3 / 258 (1,16 %)	8 / 258 (3,10 %)	7 / 90 (7,78 %)	7 / 261 (2,68 %)
Lanaudière (14)	0 / 297 (0,00 %)	8 / 297 (2,69 %)	18 / 297 (6,06 %)	7 / 287 (2,44 %)
Laurentides (15)	5 / 651 (0,77 %)	10 / 651 (1,54 %)	30 / 534 (5,62 %)	13 / 644 (2,02 %)
Montérégie (16)	5 / 1477 (0,34 %)	36 / 1477 (2,44 %)	68 / 1477 (4,60 %)	37 / 1448 (2,56 %)
Nunavik (17)	1 / 29 (3,45 %)	0 / 29 (0,00 %)	8 / 28 (28,57 %)	0 / 28 (0,00 %)
Terres-Cries-de-la-Baie-James (18)	0 / 0	0 / 0	0 / 0	1 / 35 (2,86 %)
Total	**71 / 8070 (0,88 %)**	**233 / 8070 (2,89 %)**	**448 / 6858 (6,53 %)**	**193 / 8170 (2,36 %)**

Nombre et pourcentage de cas positifs pour les virus influenza A et B, le virus respiratoire syncytial et le SARS-CoV-2 selon la région de résidence

RSS	Influenza A	Influenza B	VRS	SARS-CoV-2
Bas-Saint-Laurent (01)	2 / 312 (0,64 %)	7 / 312 (2,24 %)	39 / 188 (20,74 %)	3 / 276 (1,09 %)
Saguenay - Lac-Saint-Jean (02)	10 / 322 (3,11 %)	5 / 322 (1,55 %)	29 / 321 (9,03 %)	2 / 338 (0,59 %)
Capitale-Nationale (03)	13 / 498 (2,61 %)	17 / 498 (3,41 %)	27 / 496 (5,44 %)	10 / 853 (1,17 %)
Mauricie et Centre-du-Québec (04)	8 / 628 (1,27 %)	14 / 628 (2,23 %)	39 / 620 (6,29 %)	10 / 655 (1,53 %)
Estrie (05)	1 / 484 (0,21 %)	10 / 484 (2,07 %)	21 / 297 (7,07 %)	13 / 485 (2,68 %)
Montréal (06)	10 / 1468 (0,68 %)	24 / 1468 (1,63 %)	60 / 1055 (5,69 %)	44 / 1254 (3,51 %)
Outaouais (07)	2 / 264 (0,76 %)	10 / 264 (3,79 %)	13 / 258 (5,04 %)	11 / 253 (4,35 %)
Abitibi-Témiscamingue (08)	0 / 114 (0,00 %)	7 / 114 (6,14 %)	6 / 115 (5,22 %)	6 / 114 (5,26 %)
Côte-Nord (09)	1 / 125 (0,80 %)	4 / 125 (3,20 %)	13 / 120 (10,83 %)	3 / 131 (2,29 %)
Nord-du-Québec (10)	0 / 2 (0,00 %)	0 / 2 (0,00 %)	0 / 2 (0,00 %)	0 / 3 (0,00 %)
Gaspésie - Îles-de-la-Madeleine (11)	4 / 127 (3,15 %)	6 / 127 (4,72 %)	9 / 33 (27,27 %)	1 / 126 (0,79 %)
Chaudière-Appalaches (12)	1 / 551 (0,18 %)	45 / 551 (8,17 %)	42 / 533 (7,88 %)	14 / 598 (2,34 %)
Laval (13)	3 / 332 (0,90 %)	11 / 332 (3,31 %)	9 / 187 (4,81 %)	7 / 340 (2,06 %)
Lanaudière (14)	1 / 370 (0,27 %)	9 / 370 (2,43 %)	20 / 354 (5,65 %)	8 / 366 (2,19 %)
Laurentides (15)	5 / 679 (0,74 %)	13 / 679 (1,91 %)	29 / 554 (5,23 %)	15 / 676 (2,22 %)
Montérégie (16)	7 / 1632 (0,43 %)	44 / 1632 (2,70 %)	81 / 1623 (4,99 %)	40 / 1590 (2,52 %)
Nunavik (17)	1 / 39 (2,56 %)	0 / 39 (0,00 %)	10 / 37 (27,03 %)	0 / 33 (0,00 %)
Terres-Cries-de-la-Baie-James (18)	0 / 15 (0,00 %)	0 / 15 (0,00 %)	1 / 14 (7,14 %)	1 / 43 (2,33 %)
Inconnu	0 / 0	0 / 0	0 / 0	5 / 27 (18,52 %)
Hors-Québec	2 / 108 (1,85 %)	7 / 108 (6,48 %)	0 / 51 (0,00 %)	0 / 9 (0,00 %)
Total	**71 / 8070 (0,88 %)**	**233 / 8070 (2,89 %)**	**448 / 6858 (6,53 %)**	**193 / 8170 (2,36 %)**

Nombre et pourcentage de cas positifs pour les virus influenza A et B, le virus respiratoire syncytial et le SARS-CoV-2 selon l'âge

Âge	Influenza A	Influenza B	VRS	SARS-CoV-2
< 1 an	2 / 302 (0,66 %)	5 / 302 (1,66 %)	34 / 290 (11,72 %)	10 / 321 (3,12 %)
1 - 4 ans	11 / 502 (2,19 %)	36 / 502 (7,17 %)	83 / 471 (17,62 %)	10 / 522 (1,92 %)
5 - 9 ans	1 / 181 (0,55 %)	59 / 181 (32,60 %)	9 / 167 (5,39 %)	3 / 176 (1,70 %)
10 - 14 ans	1 / 92 (1,09 %)	14 / 92 (15,22 %)	5 / 88 (5,68 %)	1 / 98 (1,02 %)
15 - 19 ans	0 / 106 (0,00 %)	8 / 106 (7,55 %)	3 / 88 (3,41 %)	3 / 104 (2,88 %)
20 - 29 ans	3 / 303 (0,99 %)	15 / 303 (4,95 %)	14 / 245 (5,71 %)	8 / 327 (2,45 %)
30 - 39 ans	2 / 414 (0,48 %)	37 / 414 (8,94 %)	17 / 346 (4,91 %)	12 / 469 (2,56 %)
40 - 49 ans	4 / 415 (0,96 %)	27 / 415 (6,51 %)	12 / 345 (3,48 %)	22 / 457 (4,81 %)
50 - 59 ans	3 / 541 (0,55 %)	12 / 541 (2,22 %)	20 / 439 (4,56 %)	12 / 574 (2,09 %)
60 - 69 ans	12 / 1107 (1,08 %)	7 / 1107 (0,63 %)	65 / 937 (6,94 %)	20 / 1089 (1,84 %)
70 - 79 ans	17 / 1602 (1,06 %)	3 / 1602 (0,19 %)	74 / 1371 (5,40 %)	34 / 1563 (2,18 %)
80 - 89 ans	10 / 1675 (0,60 %)	5 / 1675 (0,30 %)	80 / 1406 (5,69 %)	41 / 1677 (2,44 %)
>= 90 ans	5 / 828 (0,60 %)	5 / 828 (0,60 %)	32 / 664 (4,82 %)	14 / 786 (1,78 %)
Inconnu	0 / 1 (0,00 %)	0 / 1 (0,00 %)	0 / 1 (0,00 %)	3 / 7 (42,86 %)
Total	**71 / 8069 (0,88 %)**	**233 / 8069 (2,89 %)**	**448 / 6858 (6,53 %)**	**193 / 8170 (2,36 %)**

Tests déclarés d'influenza et pourcentage de tests positifs, par semaine, Québec (saison 2025-2026)

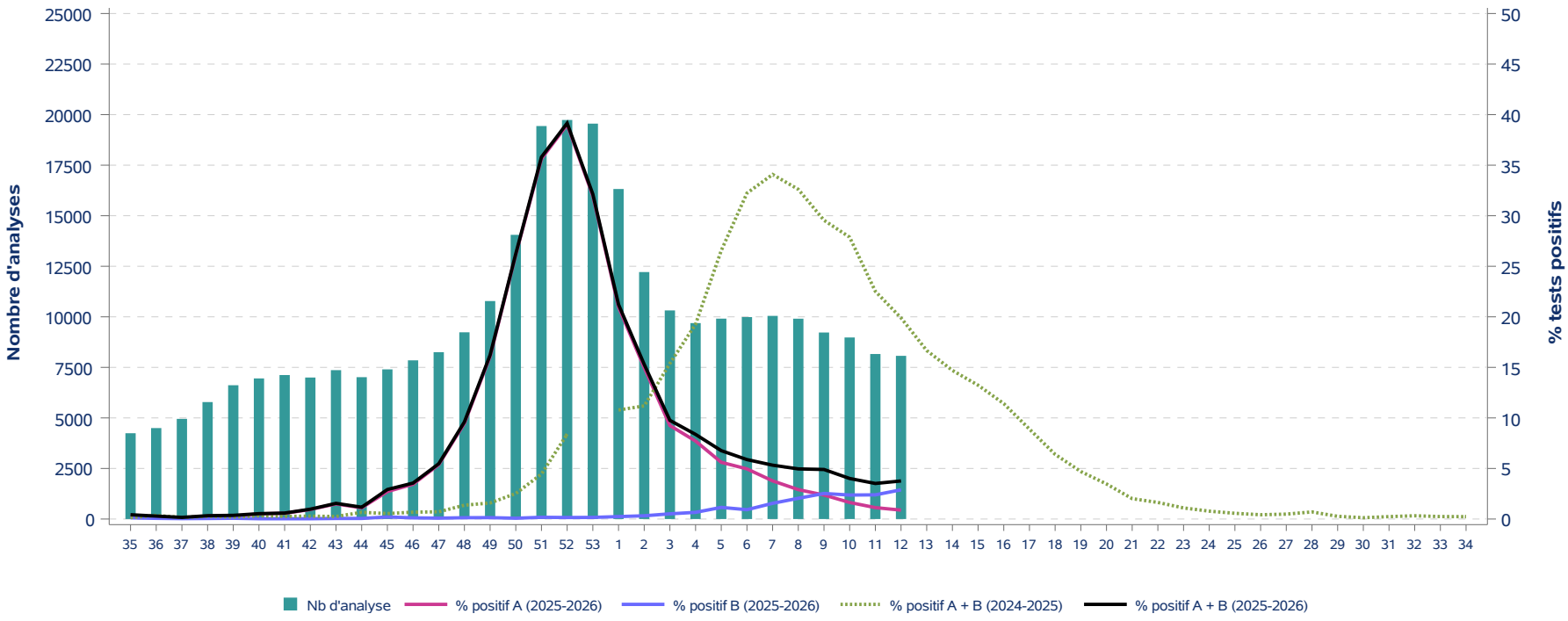

Tests déclarés pour le virus respiratoire syncytial et pourcentage de tests positifs, par semaine, Québec (saison 2025-2026)

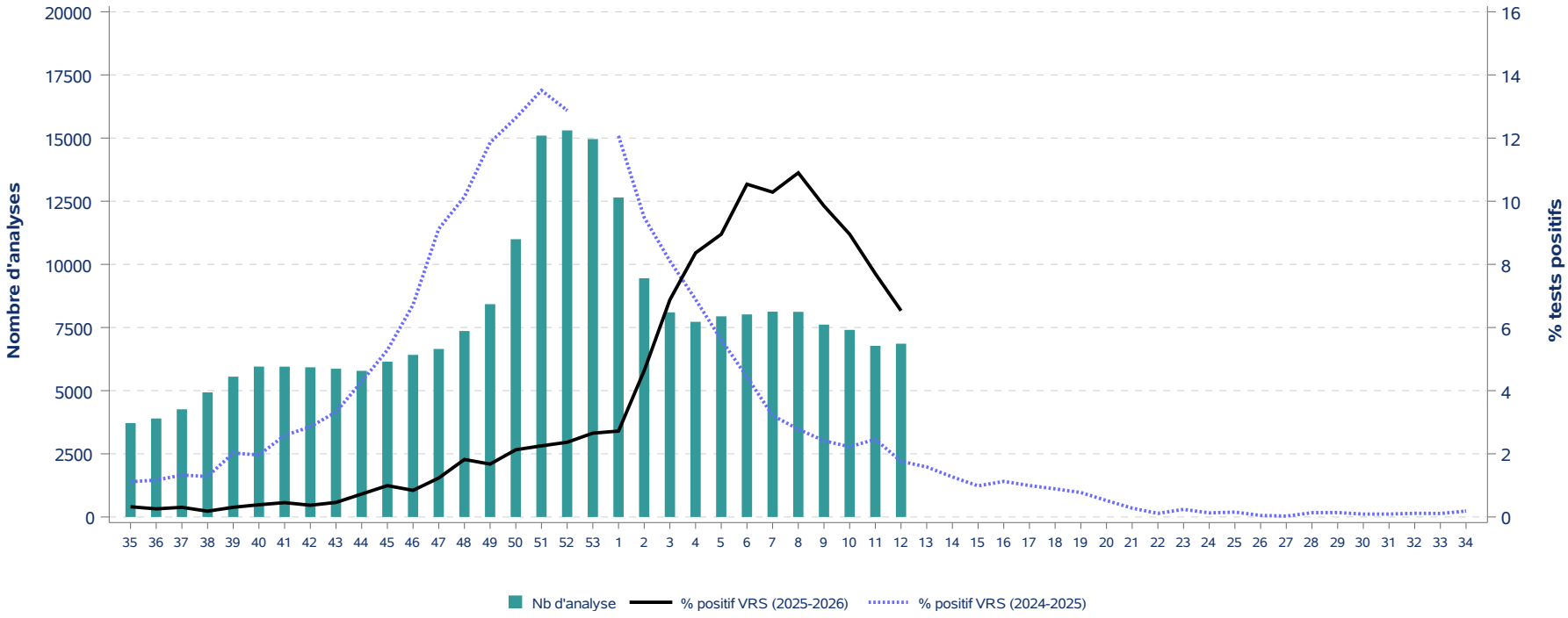

Tests déclarés pour le SARS-CoV-2 et pourcentage de tests positifs, par semaine, Québec (saison 2025-2026)

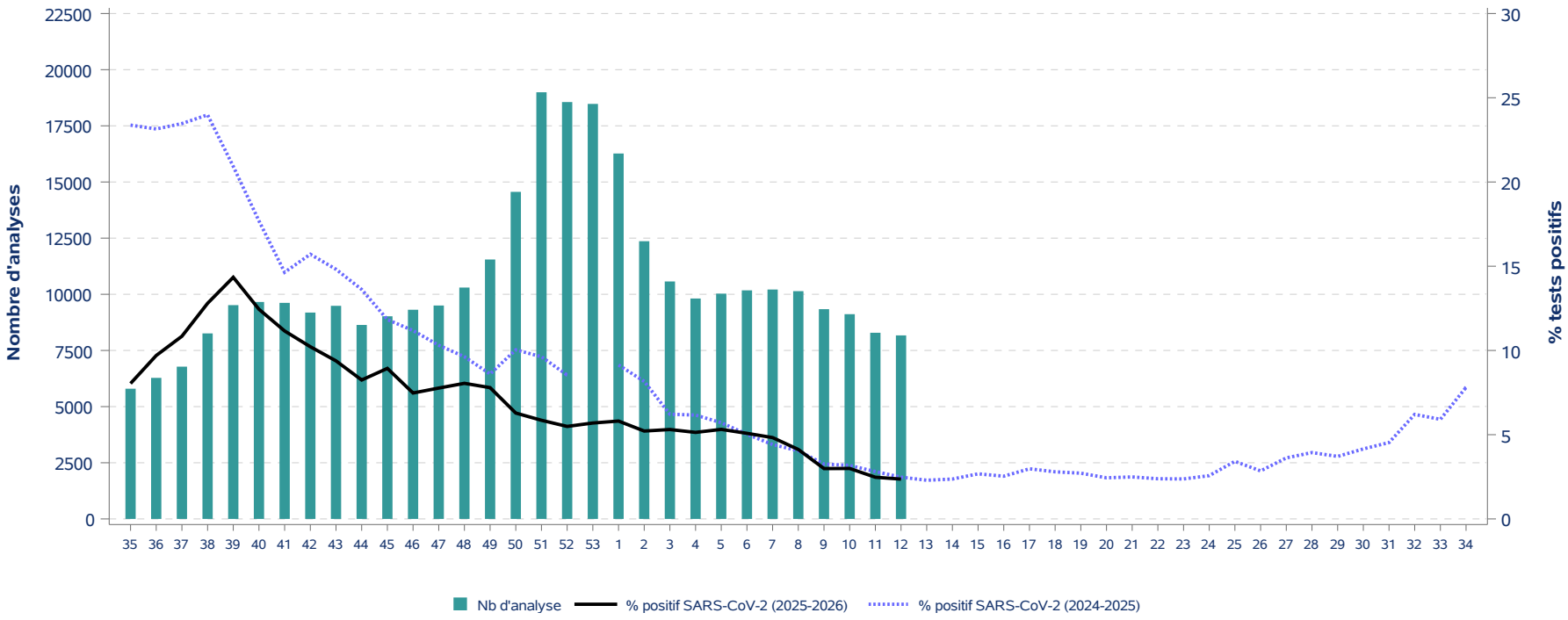

Tests déclarés d'influenza et pourcentage de tests positifs, par semaine, Québec (saison 2025-2026)

Saison 2024-2025								Saison 2025-2026							
Semaine	Influenza A			Influenza B			A et B	Semaine	Influenza A			Influenza B			A et B
	Nb de tests	Nb de tests positifs	% tests positifs	Nb de tests	Nb de tests positifs	% tests positifs	% tests positifs		Nb de tests	Nb de tests positifs	% tests positifs	Nb de tests	Nb de tests positifs	% tests positifs	% tests positifs
35	6 264	7	0,1	6 264	2	0,0	0,1	**35**	4 243	13	0,3	4 243	5	0,1	0,4
36	6 306	18	0,3	6 306	4	0,1	0,3	**36**	4 498	10	0,2	4 498	3	0,1	0,3
37	7 166	8	0,1	7 166	3	0,0	0,2	**37**	4 953	6	0,1	4 953	2	0,0	0,2
38	7 415	16	0,2	7 415	4	0,1	0,3	**38**	5 783	16	0,3	5 783	3	0,1	0,3
39	7 640	10	0,1	7 640	5	0,1	0,2	**39**	6 617	19	0,3	6 617	5	0,1	0,4
40	7 352	15	0,2	7 352	8	0,1	0,3	**40**	6 954	35	0,5	6 954	2	0,0	0,5
41	7 322	15	0,2	7 322	4	0,1	0,3	**41**	7 120	40	0,6	7 120	2	0,0	0,6
42	7 419	16	0,2	7 419	5	0,1	0,3	**42**	6 997	66	0,9	6 997	2	0,0	1,0
43	7 606	11	0,1	7 606	8	0,1	0,2	**43**	7 363	110	1,5	7 363	4	0,1	1,5
44	7 559	38	0,5	7 559	12	0,2	0,7	**44**	7 015	78	1,1	7 015	4	0,1	1,2
45	7 617	28	0,4	7 617	13	0,2	0,5	**45**	7 401	201	2,7	7 401	15	0,2	2,9
46	8 106	49	0,6	8 106	6	0,1	0,7	**46**	7 848	270	3,4	7 848	9	0,1	3,6
47	8 851	50	0,6	8 851	13	0,1	0,7	**47**	8 251	444	5,4	8 251	7	0,1	5,5
48	9 060	103	1,1	9 060	21	0,2	1,4	**48**	9 234	875	9,5	9 234	12	0,1	9,6
49	9 206	117	1,3	9 206	29	0,3	1,6	**49**	10 780	1 733	16,1	10 780	15	0,1	16,2
50	9 780	216	2,2	9 780	31	0,3	2,5	**50**	14 055	3 677	26,2	14 055	11	0,1	26,2
51	10 617	430	4,1	10 617	42	0,4	4,4	**51**	19 435	6 926	35,6	19 435	33	0,2	35,8
52	10 899	835	7,7	10 899	80	0,7	8,4	**52**	19 735	7 698	39,0	19 735	29	0,1	39,2
53	-	-	-	-	-	-	-	**53**	19 554	6 252	32,0	19 554	31	0,2	32,1
1	13 291	1 349	10,1	13 291	84	0,6	10,8	**1**	16 322	3 424	21,0	16 322	39	0,2	21,2
2	13 440	1 402	10,4	13 440	102	0,8	11,2	**2**	12 214	1 829	15,0	12 214	39	0,3	15,3
3	12 409	1 785	14,4	12 409	124	1,0	15,4	**3**	10 317	954	9,2	10 317	53	0,5	9,8
4	12 546	2 260	18,0	12 546	158	1,3	19,3	**4**	9 690	747	7,7	9 690	64	0,7	8,4
5	13 957	3 437	24,6	13 957	269	1,9	26,6	**5**	9 910	556	5,6	9 910	114	1,2	6,8
6	15 803	4 720	29,9	15 803	374	2,4	32,2	**6**	9 986	495	5,0	9 986	92	0,9	5,9
7	16 438	5 121	31,2	16 438	481	2,9	34,1	**7**	10 046	379	3,8	10 046	156	1,6	5,3
8	16 814	4 955	29,5	16 814	528	3,1	32,6	**8**	9 907	288	2,9	9 907	203	2,0	5,0
9	16 274	4 192	25,8	16 274	617	3,8	29,6	**9**	9 224	219	2,4	9 224	233	2,5	4,9
10	14 788	3 496	23,6	14 788	626	4,2	27,9	**10**	8 978	147	1,6	8 978	213	2,4	4,0
11	13 135	2 389	18,2	13 135	569	4,3	22,5	**11**	8 161	92	1,1	8 161	195	2,4	3,5
12	11 984	1 878	15,7	11 984	506	4,2	19,9	**12**	8 070	71	0,9	8 070	233	2,9	3,8
13	10 661	1 268	11,9	10 661	509	4,8	16,7								
14	10 619	1 069	10,1	10 619	492	4,6	14,7								
15	10 169	856	8,4	10 169	490	4,8	13,2								
16	9 952	702	7,1	9 952	434	4,4	11,4								
17	9 717	559	5,8	9 717	305	3,1	8,9								
18	8 849	360	4,1	8 849	206	2,3	6,4								
19	7 918	227	2,9	7 918	145	1,8	4,7								
20	7 383	157	2,1	7 383	99	1,3	3,5								
21	6 851	80	1,2	6 851	58	0,8	2,0								
22	6 340	78	1,2	6 340	26	0,4	1,6								
23	6 021	51	0,8	6 021	15	0,2	1,1								
24	5 524	32	0,6	5 524	11	0,2	0,8								
25	5 324	19	0,4	5 324	11	0,2	0,6								
26	4 734	18	0,4	4 734	2	0,0	0,4								
27	4 349	16	0,4	4 349	5	0,1	0,5								
28	4 283	24	0,6	4 283	6	0,1	0,7								
29	4 148	7	0,2	4 148	4	0,1	0,3								
30	3 910	5	0,1	3 910	0	0,0	0,1								
31	3 781	8	0,2	3 781	1	0,0	0,2								
32	4 048	10	0,2	4 048	3	0,1	0,3								
33	4 125	6	0,1	4 125	4	0,1	0,2								
34	4 309	7	0,2	4 309	3	0,1	0,2								

Tests déclarés pour le virus respiratoire syncytial et SARS-CoV-2, pourcentage de tests positifs, par semaine, Québec (saison 2025-2026)

Saison 2024-2025							Saison 2025-2026						
Semaine	VRS			SARS-CoV-2			Semaine	VRS			SARS-CoV-2		
	Nb de tests	Nb de tests positifs	% tests positifs	Nb de tests	Nb de tests positifs	% tests positifs		Nb de tests	Nb de tests positifs	% tests positifs	Nb de tests	Nb de tests positifs	% tests positifs
35	5 202	58	1,1	13 322	3 114	23,4	**35**	3 718	12	0,3	5 796	466	8,0
36	5 135	60	1,2	13 540	3 134	23,1	**36**	3 898	10	0,3	6 279	609	9,7
37	5 803	77	1,3	15 595	3 660	23,5	**37**	4 262	13	0,3	6 778	735	10,8
38	6 085	78	1,3	16 419	3 938	24,0	**38**	4 931	9	0,2	8 259	1 057	12,8
39	6 363	129	2,0	15 799	3 306	20,9	**39**	5 554	17	0,3	9 517	1 365	14,3
40	6 118	120	2,0	15 111	2 673	17,7	**40**	5 953	23	0,4	9 658	1 202	12,4
41	6 274	162	2,6	14 213	2 081	14,6	**41**	5 950	27	0,5	9 618	1 073	11,2
42	6 440	184	2,9	13 884	2 181	15,7	**42**	5 924	22	0,4	9 187	939	10,2
43	6 593	219	3,3	13 997	2 074	14,8	**43**	5 867	27	0,5	9 487	890	9,4
44	6 484	278	4,3	13 003	1 771	13,6	**44**	5 784	42	0,7	8 635	712	8,2
45	6 622	350	5,3	12 650	1 497	11,8	**45**	6 147	61	1,0	9 021	806	8,9
46	6 756	454	6,7	12 513	1 399	11,2	**46**	6 416	54	0,8	9 312	696	7,5
47	7 266	663	9,1	12 660	1 305	10,3	**47**	6 651	82	1,2	9 501	738	7,8
48	7 357	746	10,1	12 321	1 186	9,6	**48**	7 361	134	1,8	10 300	829	8,0
49	7 364	873	11,9	12 311	1 059	8,6	**49**	8 424	141	1,7	11 549	900	7,8
50	7 699	973	12,6	12 473	1 252	10,0	**50**	10 995	234	2,1	14 560	915	6,3
51	8 535	1 153	13,5	13 372	1 287	9,6	**51**	15 097	340	2,3	18 994	1 112	5,9
52	8 605	1 108	12,9	12 554	1 072	8,5	**52**	15 303	362	2,4	18 559	1 019	5,5
53	-	-	-	-	-	-	**53**	14 960	397	2,7	18 476	1 052	5,7
1	10 406	1 256	12,1	15 495	1 416	9,1	**1**	12 647	344	2,7	16 268	945	5,8
2	10 639	1 009	9,5	15 976	1 304	8,2	**2**	9 450	438	4,6	12 363	645	5,2
3	9 878	801	8,1	14 445	898	6,2	**3**	8 100	557	6,9	10 571	561	5,3
4	10 090	695	6,9	14 001	863	6,2	**4**	7 725	646	8,4	9 812	504	5,1
5	10 851	609	5,6	15 512	886	5,7	**5**	7 942	711	9,0	10 029	533	5,3
6	12 305	546	4,4	16 996	854	5,0	**6**	8 018	845	10,5	10 176	517	5,1
7	12 699	408	3,2	17 875	789	4,4	**7**	8 127	836	10,3	10 213	493	4,8
8	13 139	365	2,8	18 318	741	4,0	**8**	8 120	885	10,9	10 140	418	4,1
9	12 600	304	2,4	17 355	565	3,3	**9**	7 615	750	9,8	9 338	279	3,0
10	11 512	256	2,2	15 709	499	3,2	**10**	7 405	663	9,0	9 115	273	3,0
11	10 207	251	2,5	14 058	395	2,8	**11**	6 775	522	7,7	8 287	205	2,5
12	9 307	164	1,8	12 704	315	2,5	**12**	6 858	448	6,5	8 170	193	2,4
13	8 401	133	1,6	11 589	266	2,3							
14	8 440	107	1,3	11 327	268	2,4							
15	8 222	81	1,0	10 803	289	2,7							
16	8 261	93	1,1	10 490	266	2,5							
17	7 843	78	1,0	10 318	307	3,0							
18	7 205	64	0,9	9 588	268	2,8							
19	6 456	50	0,8	8 769	238	2,7							
20	6 148	32	0,5	8 033	196	2,4							
21	5 751	16	0,3	7 464	186	2,5							
22	5 297	6	0,1	7 260	173	2,4							
23	4 998	12	0,2	6 957	165	2,4							
24	4 665	6	0,1	6 580	169	2,6							
25	4 547	7	0,2	6 437	220	3,4							
26	4 145	2	0,0	5 826	166	2,8							
27	3 748	1	0,0	5 605	203	3,6							
28	3 718	5	0,1	5 510	217	3,9							
29	3 581	5	0,1	5 365	199	3,7							
30	3 310	3	0,1	5 127	213	4,2							
31	3 255	3	0,1	4 986	226	4,5							
32	3 452	4	0,1	5 320	330	6,2							
33	3 625	4	0,1	5 482	324	5,9							
34	3 760	7	0,2	5 584	436	7,8							