Institut national de santé publique Québec

Surveillance de l'influenza et des infections respiratoires virales par TAAN

Semaine 26-13 se terminant le 4 avril 2026

Chronique de la semaine

- 97 cas positif(s) pour le virus de l'influenza A
- 254 cas positif(s) pour le virus de l'influenza B
- 3 cas positif(s) pour le virus para-influenza 1
- 0 cas positif(s) pour le virus para-influenza 2
- 12 cas positif(s) pour le virus para-influenza 3
- 1 cas positif(s) pour le virus para-influenza 4
- 343 cas positif(s) pour le virus respiratoire syncytial
- 18 cas positif(s) pour l'adénovirus
- 79 cas positif(s) pour le métapneumovirus humain
- 42 cas positif(s) pour le coronavirus commun
- 75 cas positif(s) pour l'entérovirus / rhinovirus
- 185 cas positif(s) pour le SARS-CoV-2

Résultats des tests d'amplification d'acides nucléiques (TAAN)

RSS = région sociosanitaire
* Les résultats présentés sur ce tableau correspondent au nombre de tests positifs / nombre de tests effectués (nombre de laboratoires entre parenthèses).
* La répartition des cas est faite selon la région d'origine des laboratoires.
* Pour les entérovirus/rhinovirus, certains laboratoires testent seulement les rhinovirus et d'autres testent les entérovirus. Certains tests utilisés ne permettent pas de distinguer les rhinovirus des entérovirus.

	Nord-Est	Québec Chaudière-Appalaches	Centre du Québec	Montréal Laval	Ouest du Québec	Montérégie	TOTAL QUÉBEC
RSS	**01, 02, 09, 10, 11, 17, 18**	**03, 12**	**04, 05, 14**	**06, 13**	**07, 08, 15**	**16**	
virus de l'influenza A	30 / 943 (26)	10 / 670 (11)	22 / 1398 (8)	22 / 2229 (15)	5 / 937 (11)	8 / 1354 (11)	**97 / 7531 (82)**
virus de l'influenza B	26 / 943 (26)	41 / 670 (11)	67 / 1398 (8)	59 / 2229 (15)	25 / 937 (11)	36 / 1354 (11)	**254 / 7531 (82)**
virus resp. syncytial	84 / 709 (26)	33 / 647 (11)	57 / 1211 (8)	59 / 1551 (14)	42 / 802 (11)	68 / 1354 (11)	**343 / 6274 (81)**
virus para-influenza 1	0 / 41 (8)	0 / 32 (10)	0 / 53 (6)	3 / 728 (11)	0 / 34 (5)	0 / 8 (5)	**3 / 896 (45)**
virus para-influenza 2	0 / 41 (8)	0 / 32 (10)	0 / 53 (6)	0 / 728 (11)	0 / 34 (5)	0 / 8 (5)	**0 / 896 (45)**
virus para-influenza 3	2 / 41 (8)	0 / 32 (10)	2 / 53 (6)	7 / 728 (11)	1 / 34 (5)	0 / 8 (5)	**12 / 896 (45)**
virus para-influenza 4	0 / 41 (8)	1 / 32 (10)	0 / 53 (6)	0 / 728 (10)	0 / 34 (5)	0 / 8 (5)	**1 / 896 (44)**
adénovirus	0 / 41 (8)	1 / 32 (10)	3 / 53 (6)	11 / 728 (11)	2 / 34 (5)	1 / 8 (5)	**18 / 896 (45)**
métapneumo virus humain	8 / 41 (8)	4 / 32 (10)	6 / 53 (6)	52 / 728 (11)	8 / 34 (5)	1 / 8 (5)	**79 / 896 (45)**
coronavirus commun	3 / 41 (8)	2 / 32 (10)	5 / 53 (6)	28 / 728 (11)	3 / 34 (5)	1 / 8 (5)	**42 / 896 (45)**
entérovirus / rhinovirus	5 / 43 (9)	6 / 33 (10)	7 / 76 (6)	45 / 757 (12)	11 / 40 (5)	1 / 16 (9)	**75 / 965 (51)**
SARS-CoV-2	8 / 965 (21)	20 / 1414 (4)	21 / 1419 (13)	73 / 1961 (12)	24 / 961 (11)	39 / 1391 (8)	**185 / 8111 (69)**

Nombre et pourcentage de cas positifs pour les virus influenza A et B, le virus respiratoire syncytial et le SARS-CoV-2 selon la région des laboratoires

RSS	Influenza A	Influenza B	VRS	SARS-CoV-2
Bas-Saint-Laurent (01)	7 / 344 (2,03 %)	11 / 344 (3,20 %)	32 / 218 (14,68 %)	2 / 306 (0,65 %)
Saguenay - Lac-Saint-Jean (02)	20 / 332 (6,02 %)	5 / 332 (1,51 %)	27 / 331 (8,16 %)	1 / 329 (0,30 %)
Capitale-Nationale (03)	7 / 111 (6,31 %)	2 / 111 (1,80 %)	3 / 111 (2,70 %)	11 / 847 (1,30 %)
Mauricie et Centre-du-Québec (04)	11 / 593 (1,85 %)	30 / 593 (5,06 %)	25 / 588 (4,25 %)	4 / 613 (0,65 %)
Estrie (05)	8 / 506 (1,58 %)	21 / 506 (4,15 %)	23 / 324 (7,10 %)	12 / 497 (2,41 %)
Montréal (06)	20 / 1977 (1,01 %)	45 / 1977 (2,28 %)	57 / 1504 (3,79 %)	62 / 1709 (3,63 %)
Outaouais (07)	1 / 246 (0,41 %)	10 / 246 (4,07 %)	12 / 239 (5,02 %)	6 / 237 (2,53 %)
Abitibi-Témiscamingue (08)	0 / 115 (0,00 %)	8 / 115 (6,96 %)	11 / 115 (9,57 %)	1 / 113 (0,88 %)
Côte-Nord (09)	0 / 92 (0,00 %)	2 / 92 (2,17 %)	9 / 91 (9,89 %)	1 / 109 (0,92 %)
Nord-du-Québec (10)	0 / 0	0 / 0	0 / 0	
Gaspésie - Îles-de-la-Madeleine (11)	1 / 147 (0,68 %)	7 / 147 (4,76 %)	8 / 41 (19,51 %)	3 / 142 (2,11 %)
Chaudière-Appalaches (12)	3 / 559 (0,54 %)	39 / 559 (6,98 %)	30 / 536 (5,60 %)	9 / 567 (1,59 %)
Laval (13)	2 / 252 (0,79 %)	14 / 252 (5,56 %)	2 / 47 (4,26 %)	11 / 252 (4,37 %)
Lanaudière (14)	3 / 299 (1,00 %)	16 / 299 (5,35 %)	9 / 299 (3,01 %)	5 / 309 (1,62 %)
Laurentides (15)	4 / 576 (0,69 %)	7 / 576 (1,22 %)	19 / 448 (4,24 %)	17 / 611 (2,78 %)
Montérégie (16)	8 / 1354 (0,59 %)	36 / 1354 (2,66 %)	68 / 1354 (5,02 %)	39 / 1391 (2,80 %)
Nunavik (17)	2 / 28 (7,14 %)	1 / 28 (3,57 %)	8 / 28 (28,57 %)	0 / 28 (0,00 %)
Terres-Cries-de-la-Baie-James (18)	0 / 0	0 / 0	0 / 0	1 / 51 (1,96 %)
Total	**97 / 7531 (1,29 %)**	**254 / 7531 (3,37 %)**	**343 / 6274 (5,47 %)**	**185 / 8111 (2,28 %)**

Nombre et pourcentage de cas positifs pour les virus influenza A et B, le virus respiratoire syncytial et le SARS-CoV-2 selon la région de résidence

RSS	Influenza A	Influenza B	VRS	SARS-CoV-2
Bas-Saint-Laurent (01)	7 / 334 (2,10 %)	11 / 334 (3,29 %)	31 / 210 (14,76 %)	2 / 305 (0,66 %)
Saguenay - Lac-Saint-Jean (02)	20 / 309 (6,47 %)	4 / 309 (1,29 %)	24 / 308 (7,79 %)	1 / 330 (0,30 %)
Capitale-Nationale (03)	6 / 108 (5,56 %)	2 / 108 (1,85 %)	3 / 110 (2,73 %)	10 / 755 (1,32 %)
Mauricie et Centre-du-Québec (04)	11 / 613 (1,79 %)	31 / 613 (5,06 %)	25 / 605 (4,13 %)	4 / 638 (0,63 %)
Estrie (05)	8 / 513 (1,56 %)	20 / 513 (3,90 %)	22 / 333 (6,61 %)	12 / 500 (2,40 %)
Montréal (06)	17 / 1517 (1,12 %)	34 / 1517 (2,24 %)	40 / 1091 (3,67 %)	50 / 1309 (3,82 %)
Outaouais (07)	1 / 246 (0,41 %)	9 / 246 (3,66 %)	12 / 239 (5,02 %)	7 / 245 (2,86 %)
Abitibi-Témiscamingue (08)	0 / 117 (0,00 %)	8 / 117 (6,84 %)	11 / 116 (9,48 %)	1 / 116 (0,86 %)
Côte-Nord (09)	0 / 108 (0,00 %)	2 / 108 (1,85 %)	12 / 107 (11,21 %)	1 / 120 (0,83 %)
Nord-du-Québec (10)	0 / 4 (0,00 %)	0 / 4 (0,00 %)	0 / 4 (0,00 %)	0 / 3 (0,00 %)
Gaspésie - Îles-de-la-Madeleine (11)	1 / 147 (0,68 %)	7 / 147 (4,76 %)	8 / 46 (17,39 %)	4 / 152 (2,63 %)
Chaudière-Appalaches (12)	4 / 553 (0,72 %)	39 / 553 (7,05 %)	30 / 530 (5,66 %)	9 / 603 (1,49 %)
Laval (13)	2 / 347 (0,58 %)	14 / 347 (4,03 %)	4 / 171 (2,34 %)	10 / 351 (2,85 %)
Lanaudière (14)	3 / 360 (0,83 %)	16 / 360 (4,44 %)	11 / 348 (3,16 %)	9 / 376 (2,39 %)
Laurentides (15)	4 / 581 (0,69 %)	9 / 581 (1,55 %)	22 / 454 (4,85 %)	17 / 630 (2,70 %)
Montérégie (16)	10 / 1516 (0,66 %)	37 / 1516 (2,44 %)	78 / 1506 (5,18 %)	47 / 1559 (3,01 %)
Nunavik (17)	2 / 34 (5,88 %)	1 / 34 (2,94 %)	8 / 33 (24,24 %)	0 / 31 (0,00 %)
Terres-Cries-de-la-Baie-James (18)	0 / 7 (0,00 %)	0 / 7 (0,00 %)	0 / 5 (0,00 %)	1 / 55 (1,82 %)
Inconnu	0 / 0	0 / 0	0 / 0	0 / 19 (0,00 %)
Hors-Québec	1 / 117 (0,85 %)	10 / 117 (8,55 %)	2 / 58 (3,45 %)	0 / 14 (0,00 %)
Total	**97 / 7531 (1,29 %)**	**254 / 7531 (3,37 %)**	**343 / 6274 (5,47 %)**	**185 / 8111 (2,28 %)**

Nombre et pourcentage de cas positifs pour les virus influenza A et B, le virus respiratoire syncytial et le SARS-CoV-2 selon l'âge

Âge	Influenza A	Influenza B	VRS	SARS-CoV-2
< 1 an	4 / 319 (1,25 %)	10 / 319 (3,13 %)	27 / 305 (8,85 %)	13 / 341 (3,81 %)
1 - 4 ans	9 / 503 (1,79 %)	47 / 503 (9,34 %)	58 / 468 (12,39 %)	14 / 525 (2,67 %)
5 - 9 ans	6 / 196 (3,06 %)	64 / 196 (32,65 %)	3 / 182 (1,65 %)	2 / 219 (0,91 %)
10 - 14 ans	0 / 85 (0,00 %)	16 / 85 (18,82 %)	1 / 74 (1,35 %)	2 / 92 (2,17 %)
15 - 19 ans	1 / 108 (0,93 %)	6 / 108 (5,56 %)	4 / 92 (4,35 %)	3 / 115 (2,61 %)
20 - 29 ans	2 / 230 (0,87 %)	16 / 230 (6,96 %)	3 / 182 (1,65 %)	8 / 289 (2,77 %)
30 - 39 ans	5 / 448 (1,12 %)	38 / 448 (8,48 %)	10 / 350 (2,86 %)	14 / 501 (2,79 %)
40 - 49 ans	5 / 406 (1,23 %)	26 / 406 (6,40 %)	9 / 339 (2,65 %)	11 / 473 (2,33 %)
50 - 59 ans	7 / 476 (1,47 %)	13 / 476 (2,73 %)	20 / 390 (5,13 %)	15 / 531 (2,82 %)
60 - 69 ans	18 / 1046 (1,72 %)	5 / 1046 (0,48 %)	44 / 854 (5,15 %)	18 / 1091 (1,65 %)
70 - 79 ans	19 / 1495 (1,27 %)	7 / 1495 (0,47 %)	62 / 1241 (5,00 %)	33 / 1607 (2,05 %)
80 - 89 ans	12 / 1560 (0,77 %)	3 / 1560 (0,19 %)	75 / 1268 (5,91 %)	37 / 1622 (2,28 %)
>= 90 ans	9 / 659 (1,37 %)	3 / 659 (0,46 %)	27 / 529 (5,10 %)	15 / 701 (2,14 %)
Inconnu	0 / 0	0 / 0	0 / 0	0 / 4 (0,00 %)
Total	**97 / 7531 (1,29 %)**	**254 / 7531 (3,37 %)**	**343 / 6274 (5,47 %)**	**185 / 8111 (2,28 %)**

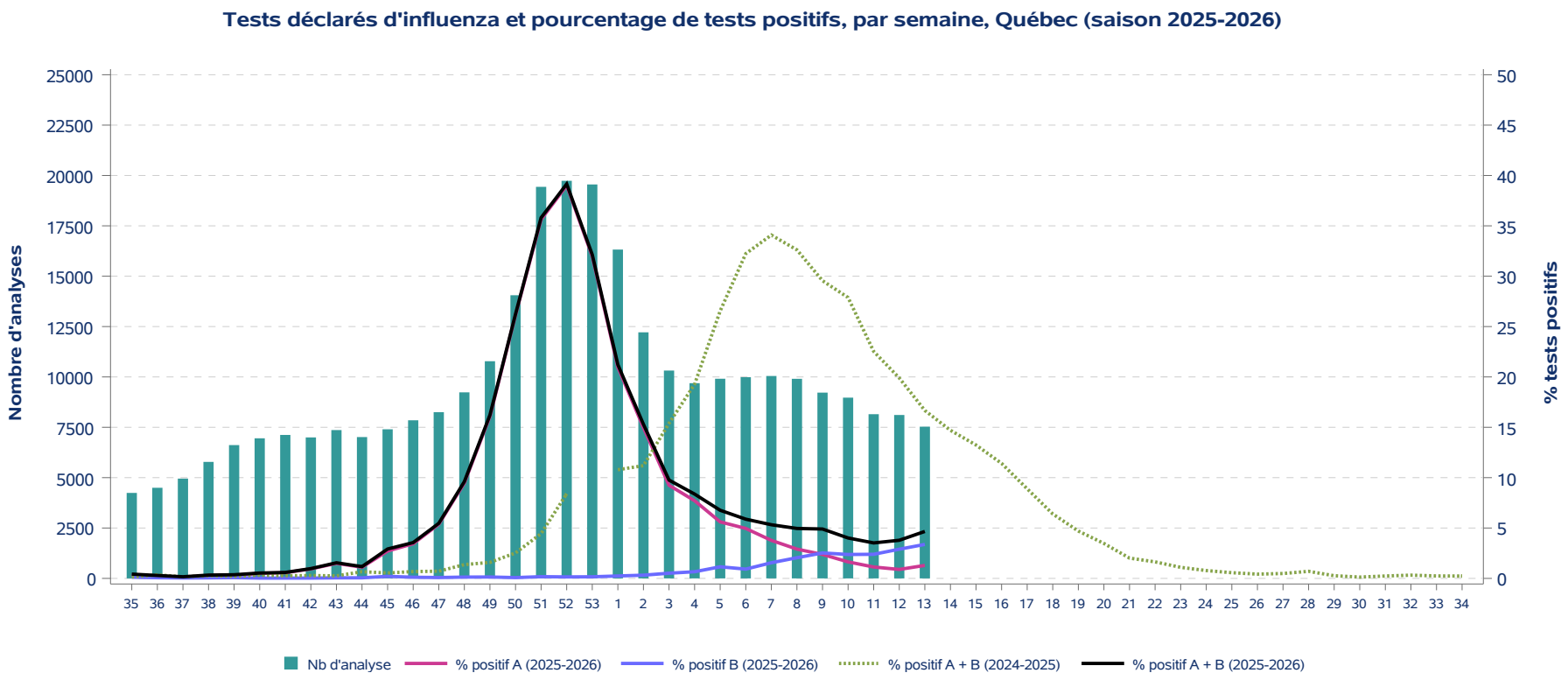
Tests déclarés d'influenza et pourcentage de tests positifs, par semaine, Québec (saison 2025-2026)
Nombre d'analyses
% tests positifs
25000
22500
20000
17500
15000
12500
10000
7500
5000
2500
0
50
45
40
35
30
25
20
15
10
5
0
35 36 37 38 39 40 41 42 43 44 45 46 47 48 49 50 51 52 53 1 2 3 4 5 6 7 8 9 10 11 12 13 14 15 16 17 18 19 20 21 22 23 24 25 26 27 28 29 30 31 32 33 34
Nb d'analyse
% positif A (2025-2026)
% positif B (2025-2026)
% positif A + B (2024-2025)
% positif A + B (2025-2026)

Tests déclarés pour le virus respiratoire syncytial et pourcentage de tests positifs, par semaine, Québec (saison 2025-2026)

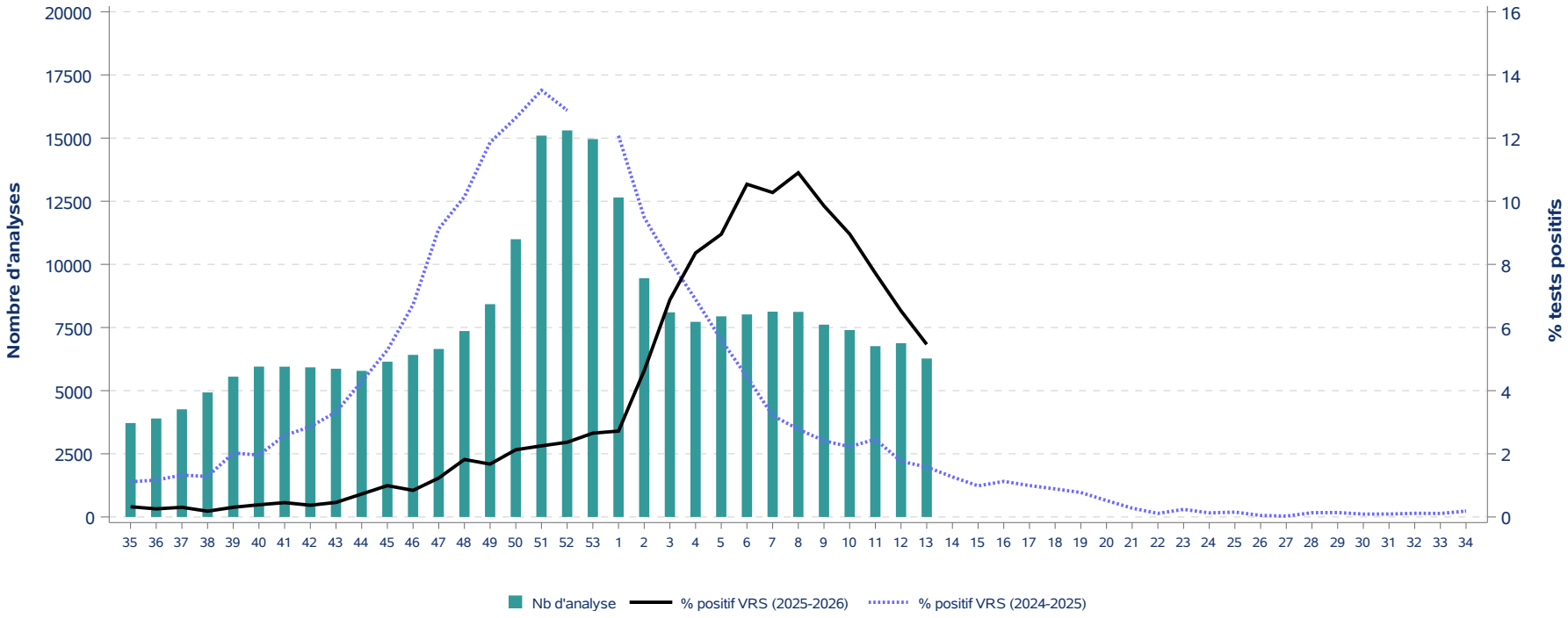

Tests déclarés pour le SARS-CoV-2 et pourcentage de tests positifs, par semaine, Québec (saison 2025-2026)

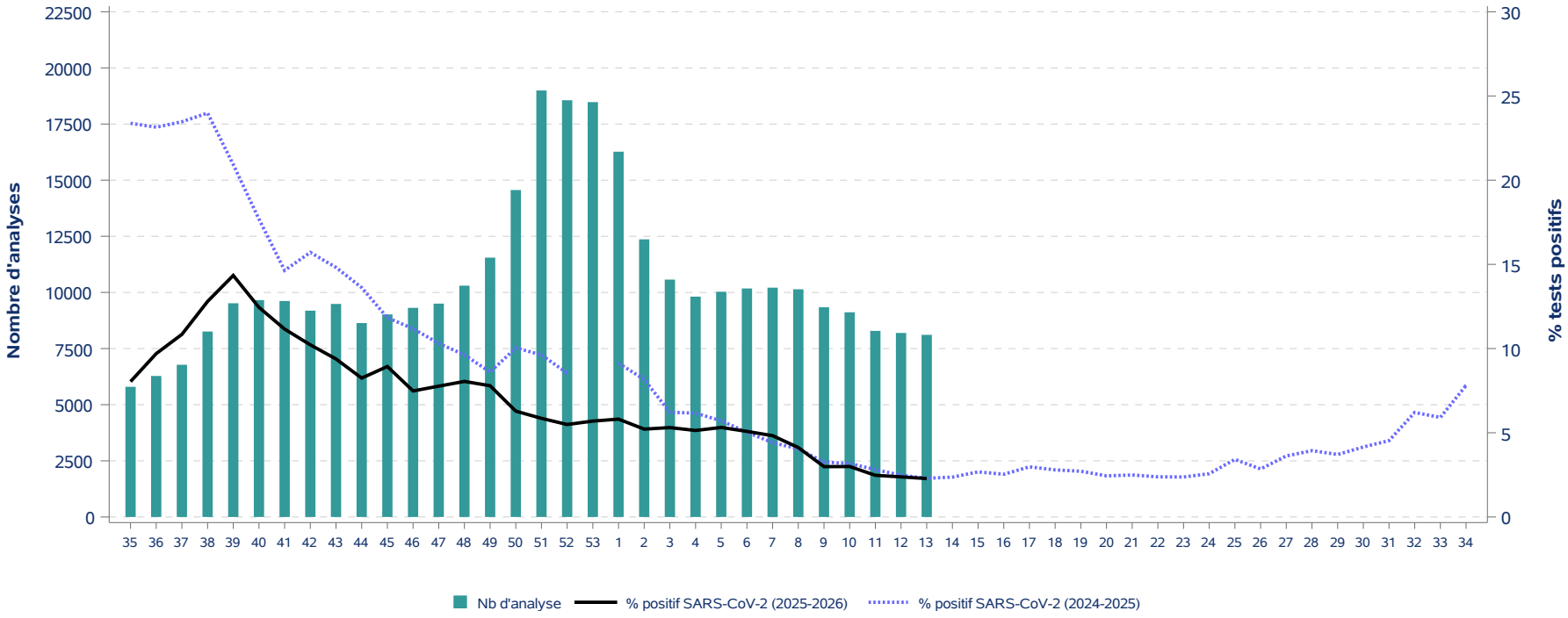

Tests déclarés d'influenza et pourcentage de tests positifs, par semaine, Québec (saison 2025-2026)

Saison 2024-2025								Saison 2025-2026							
Semaine	Influenza A			Influenza B			A et B	Semaine	Influenza A			Influenza B			A et B
	Nb de tests	Nb de tests positifs	% tests positifs	Nb de tests	Nb de tests positifs	% tests positifs	% tests positifs		Nb de tests	Nb de tests positifs	% tests positifs	Nb de tests	Nb de tests positifs	% tests positifs	% tests positifs
35	6 264	7	0,1	6 264	2	0,0	0,1	**35**	4 243	13	0,3	4 243	5	0,1	0,4
36	6 306	18	0,3	6 306	4	0,1	0,3	**36**	4 498	10	0,2	4 498	3	0,1	0,3
37	7 166	8	0,1	7 166	3	0,0	0,2	**37**	4 953	6	0,1	4 953	2	0,0	0,2
38	7 415	16	0,2	7 415	4	0,1	0,3	**38**	5 782	16	0,3	5 782	3	0,1	0,3
39	7 641	10	0,1	7 641	5	0,1	0,2	**39**	6 617	19	0,3	6 617	5	0,1	0,4
40	7 351	15	0,2	7 351	8	0,1	0,3	**40**	6 954	35	0,5	6 954	2	0,0	0,5
41	7 322	15	0,2	7 322	4	0,1	0,3	**41**	7 120	40	0,6	7 120	2	0,0	0,6
42	7 419	16	0,2	7 419	5	0,1	0,3	**42**	6 997	66	0,9	6 997	2	0,0	1,0
43	7 606	11	0,1	7 606	8	0,1	0,2	**43**	7 363	110	1,5	7 363	4	0,1	1,5
44	7 559	38	0,5	7 559	12	0,2	0,7	**44**	7 015	78	1,1	7 015	4	0,1	1,2
45	7 618	28	0,4	7 618	13	0,2	0,5	**45**	7 401	201	2,7	7 401	15	0,2	2,9
46	8 103	49	0,6	8 103	6	0,1	0,7	**46**	7 848	270	3,4	7 848	9	0,1	3,6
47	8 851	50	0,6	8 851	13	0,1	0,7	**47**	8 251	444	5,4	8 251	7	0,1	5,5
48	9 058	103	1,1	9 058	21	0,2	1,4	**48**	9 234	875	9,5	9 234	12	0,1	9,6
49	9 205	117	1,3	9 205	29	0,3	1,6	**49**	10 780	1 733	16,1	10 780	15	0,1	16,2
50	9 778	216	2,2	9 778	31	0,3	2,5	**50**	14 055	3 677	26,2	14 055	11	0,1	26,2
51	10 616	430	4,1	10 616	42	0,4	4,4	**51**	19 435	6 926	35,6	19 435	33	0,2	35,8
52	10 896	835	7,7	10 896	80	0,7	8,4	**52**	19 735	7 698	39,0	19 735	29	0,1	39,2
53	-	-	-	-	-	-	-	**53**	19 554	6 252	32,0	19 554	31	0,2	32,1
1	13 286	1 349	10,2	13 286	84	0,6	10,8	**1**	16 322	3 424	21,0	16 322	39	0,2	21,2
2	13 438	1 402	10,4	13 438	102	0,8	11,2	**2**	12 214	1 829	15,0	12 214	39	0,3	15,3
3	12 406	1 785	14,4	12 406	124	1,0	15,4	**3**	10 317	954	9,2	10 317	53	0,5	9,8
4	12 544	2 260	18,0	12 544	158	1,3	19,3	**4**	9 690	747	7,7	9 690	64	0,7	8,4
5	13 955	3 436	24,6	13 955	269	1,9	26,5	**5**	9 910	556	5,6	9 910	114	1,2	6,8
6	15 803	4 721	29,9	15 803	374	2,4	32,2	**6**	9 986	495	5,0	9 986	92	0,9	5,9
7	16 436	5 121	31,2	16 436	481	2,9	34,1	**7**	10 046	379	3,8	10 046	156	1,6	5,3
8	16 812	4 955	29,5	16 812	528	3,1	32,6	**8**	9 906	288	2,9	9 906	203	2,0	5,0
9	16 272	4 192	25,8	16 272	617	3,8	29,6	**9**	9 221	219	2,4	9 221	233	2,5	4,9
10	14 786	3 496	23,6	14 786	626	4,2	27,9	**10**	8 972	147	1,6	8 972	213	2,4	4,0
11	13 129	2 389	18,2	13 129	569	4,3	22,5	**11**	8 150	92	1,1	8 150	195	2,4	3,5
12	11 982	1 878	15,7	11 982	506	4,2	19,9	**12**	8 111	72	0,9	8 111	235	2,9	3,8
13	10 660	1 268	11,9	10 660	509	4,8	16,7	**13**	7 531	97	1,3	7 531	254	3,4	4,7
14	10 618	1 069	10,1	10 618	492	4,6	14,7								
15	10 167	856	8,4	10 167	490	4,8	13,2								
16	9 952	702	7,1	9 952	434	4,4	11,4								
17	9 715	559	5,8	9 715	305	3,1	8,9								
18	8 847	360	4,1	8 847	206	2,3	6,4								
19	7 916	227	2,9	7 916	145	1,8	4,7								
20	7 380	157	2,1	7 380	99	1,3	3,5								
21	6 850	80	1,2	6 850	58	0,8	2,0								
22	6 340	78	1,2	6 340	26	0,4	1,6								
23	6 021	51	0,8	6 021	15	0,2	1,1								
24	5 523	32	0,6	5 523	11	0,2	0,8								
25	5 324	19	0,4	5 324	11	0,2	0,6								
26	4 734	18	0,4	4 734	2	0,0	0,4								
27	4 348	16	0,4	4 348	5	0,1	0,5								
28	4 282	24	0,6	4 282	6	0,1	0,7								
29	4 148	7	0,2	4 148	4	0,1	0,3								
30	3 909	5	0,1	3 909	0	0,0	0,1								
31	3 781	8	0,2	3 781	1	0,0	0,2								
32	4 047	10	0,2	4 047	3	0,1	0,3								
33	4 125	6	0,1	4 125	4	0,1	0,2								
34	4 309	7	0,2	4 309	3	0,1	0,2								

Tests déclarés pour le virus respiratoire syncytial et SARS-CoV-2, pourcentage de tests positifs, par semaine, Québec (saison 2025-2026)

Saison 2024-2025							Saison 2025-2026						
Semaine	VRS			SARS-CoV-2			Semaine	VRS			SARS-CoV-2		
	Nb de tests	Nb de tests positifs	% tests positifs	Nb de tests	Nb de tests positifs	% tests positifs		Nb de tests	Nb de tests positifs	% tests positifs	Nb de tests	Nb de tests positifs	% tests positifs
35	5 202	58	1,1	13 322	3 114	23,4	**35**	3 718	12	0,3	5 796	466	8,0
36	5 135	60	1,2	13 540	3 134	23,1	**36**	3 898	10	0,3	6 279	609	9,7
37	5 803	77	1,3	15 595	3 660	23,5	**37**	4 262	13	0,3	6 778	735	10,8
38	6 085	78	1,3	16 419	3 938	24,0	**38**	4 930	9	0,2	8 259	1 057	12,8
39	6 364	129	2,0	15 799	3 306	20,9	**39**	5 554	17	0,3	9 517	1 365	14,3
40	6 117	120	2,0	15 111	2 673	17,7	**40**	5 953	23	0,4	9 658	1 202	12,4
41	6 274	162	2,6	14 213	2 081	14,6	**41**	5 950	27	0,5	9 618	1 073	11,2
42	6 440	184	2,9	13 884	2 181	15,7	**42**	5 924	22	0,4	9 187	939	10,2
43	6 593	219	3,3	13 997	2 074	14,8	**43**	5 867	27	0,5	9 487	890	9,4
44	6 484	278	4,3	13 003	1 771	13,6	**44**	5 784	42	0,7	8 635	712	8,2
45	6 623	350	5,3	12 650	1 497	11,8	**45**	6 147	61	1,0	9 021	806	8,9
46	6 754	454	6,7	12 513	1 399	11,2	**46**	6 416	54	0,8	9 313	697	7,5
47	7 265	663	9,1	12 660	1 305	10,3	**47**	6 651	82	1,2	9 501	738	7,8
48	7 357	746	10,1	12 321	1 186	9,6	**48**	7 361	134	1,8	10 300	829	8,0
49	7 361	873	11,9	12 311	1 059	8,6	**49**	8 424	141	1,7	11 549	900	7,8
50	7 697	973	12,6	12 473	1 252	10,0	**50**	10 995	234	2,1	14 560	915	6,3
51	8 534	1 153	13,5	13 372	1 287	9,6	**51**	15 097	340	2,3	18 994	1 112	5,9
52	8 602	1 108	12,9	12 554	1 072	8,5	**52**	15 303	362	2,4	18 559	1 019	5,5
53	-	-	-	-	-	-	**53**	14 960	397	2,7	18 476	1 052	5,7
1	10 401	1 256	12,1	15 495	1 416	9,1	**1**	12 647	344	2,7	16 268	945	5,8
2	10 637	1 009	9,5	15 976	1 304	8,2	**2**	9 450	438	4,6	12 363	645	5,2
3	9 875	801	8,1	14 445	898	6,2	**3**	8 100	557	6,9	10 571	561	5,3
4	10 088	695	6,9	14 001	863	6,2	**4**	7 725	646	8,4	9 812	504	5,1
5	10 850	609	5,6	15 513	886	5,7	**5**	7 942	711	9,0	10 029	533	5,3
6	12 304	546	4,4	16 996	854	5,0	**6**	8 018	845	10,5	10 176	517	5,1
7	12 696	408	3,2	17 875	789	4,4	**7**	8 127	835	10,3	10 212	493	4,8
8	13 138	365	2,8	18 318	741	4,0	**8**	8 119	885	10,9	10 140	418	4,1
9	12 597	304	2,4	17 355	565	3,3	**9**	7 613	750	9,9	9 338	279	3,0
10	11 511	256	2,2	15 709	499	3,2	**10**	7 398	663	9,0	9 115	273	3,0
11	10 201	251	2,5	14 058	395	2,8	**11**	6 762	522	7,7	8 287	205	2,5
12	9 305	164	1,8	12 704	315	2,5	**12**	6 880	449	6,5	8 195	195	2,4
13	8 400	133	1,6	11 589	266	2,3	**13**	6 274	343	5,5	8 111	185	2,3
14	8 439	107	1,3	11 327	268	2,4							
15	8 220	81	1,0	10 803	289	2,7							
16	8 261	93	1,1	10 490	266	2,5							
17	7 841	78	1,0	10 318	307	3,0							
18	7 203	64	0,9	9 588	268	2,8							
19	6 454	50	0,8	8 769	238	2,7							
20	6 145	32	0,5	8 033	196	2,4							
21	5 750	16	0,3	7 464	186	2,5							
22	5 297	6	0,1	7 260	173	2,4							
23	4 998	12	0,2	6 957	165	2,4							
24	4 664	6	0,1	6 580	169	2,6							
25	4 547	7	0,2	6 437	220	3,4							
26	4 145	2	0,0	5 826	166	2,8							
27	3 747	1	0,0	5 605	203	3,6							
28	3 717	5	0,1	5 510	217	3,9							
29	3 581	5	0,1	5 365	199	3,7							
30	3 309	3	0,1	5 127	213	4,2							
31	3 255	3	0,1	4 986	226	4,5							
32	3 451	4	0,1	5 320	330	6,2							
33	3 625	4	0,1	5 482	324	5,9							
34	3 760	7	0,2	5 584	436	7,8							