Institut national de santé publique Québec

Surveillance de l'influenza et des infections respiratoires virales par TAAN

Semaine 26-14 se terminant le 11 avril 2026

Chronique de la semaine

- 118 cas positif(s) pour le virus de l'influenza A
- 344 cas positif(s) pour le virus de l'influenza B
- 3 cas positif(s) pour le virus para-influenza 1
- 4 cas positif(s) pour le virus para-influenza 2
- 17 cas positif(s) pour le virus para-influenza 3
- 2 cas positif(s) pour le virus para-influenza 4
- 355 cas positif(s) pour le virus respiratoire syncytial
- 32 cas positif(s) pour l'adénovirus
- 76 cas positif(s) pour le métapneumovirus humain
- 37 cas positif(s) pour le coronavirus commun
- 92 cas positif(s) pour l'entérovirus / rhinovirus
- 203 cas positif(s) pour le SARS-CoV-2

Résultats des tests d'amplification d'acides nucléiques (TAAN)

RSS = région sociosanitaire
* Les résultats présentés sur ce tableau correspondent au nombre de tests positifs / nombre de tests effectués (nombre de laboratoires entre parenthèses).
* La répartition des cas est faite selon la région d'origine des laboratoires.
* Pour les entérovirus/rhinovirus, certains laboratoires testent seulement les rhinovirus et d'autres testent les entérovirus. Certains tests utilisés ne permettent pas de distinguer les rhinovirus des entérovirus.

	Nord-Est	Québec Chaudière-Appalaches	Centre du Québec	Montréal Laval	Ouest du Québec	Montérégie	TOTAL QUÉBEC
RSS	**01, 02, 09, 10, 11, 17, 18**	**03, 12**	**04, 05, 14**	**06, 13**	**07, 08, 15**	**16**	
virus de l'influenza A	47 / 1149 (26)	20 / 1281 (11)	8 / 1406 (8)	32 / 2205 (15)	9 / 1026 (11)	2 / 1384 (10)	**118 / 8451 (81)**
virus de l'influenza B	37 / 1149 (26)	65 / 1281 (11)	57 / 1406 (8)	95 / 2205 (15)	43 / 1026 (11)	47 / 1384 (10)	**344 / 8451 (81)**
virus resp. syncytial	86 / 833 (26)	67 / 1252 (11)	45 / 1202 (8)	56 / 1456 (14)	41 / 902 (11)	60 / 1384 (10)	**355 / 7029 (80)**
virus para-influenza 1	0 / 51 (13)	0 / 194 (10)	1 / 39 (6)	1 / 712 (10)	0 / 24 (3)	1 / 6 (2)	**3 / 1026 (44)**
virus para-influenza 2	1 / 51 (13)	1 / 194 (10)	1 / 39 (6)	1 / 712 (10)	0 / 24 (3)	0 / 6 (2)	**4 / 1026 (44)**
virus para-influenza 3	2 / 51 (13)	3 / 194 (10)	1 / 39 (6)	9 / 712 (10)	2 / 24 (3)	0 / 6 (2)	**17 / 1026 (44)**
virus para-influenza 4	0 / 51 (13)	0 / 194 (10)	0 / 39 (6)	2 / 712 (10)	0 / 24 (3)	0 / 6 (2)	**2 / 1026 (44)**
adénovirus	1 / 51 (13)	11 / 194 (10)	4 / 39 (6)	16 / 712 (10)	0 / 24 (3)	0 / 6 (2)	**32 / 1026 (44)**
métapneumo virus humain	2 / 51 (13)	24 / 194 (10)	2 / 39 (6)	44 / 712 (10)	4 / 24 (3)	0 / 6 (2)	**76 / 1026 (44)**
coronavirus commun	6 / 51 (13)	8 / 194 (10)	0 / 39 (6)	22 / 712 (10)	1 / 24 (3)	0 / 6 (2)	**37 / 1026 (44)**
entérovirus / rhinovirus	7 / 54 (13)	17 / 197 (10)	6 / 47 (6)	56 / 740 (11)	6 / 34 (3)	0 / 13 (6)	**92 / 1085 (49)**
SARS-CoV-2	13 / 1179 (21)	31 / 1579 (4)	27 / 1476 (13)	53 / 1890 (12)	35 / 1029 (11)	44 / 1372 (8)	**203 / 8525 (69)**

Nombre et pourcentage de cas positifs pour les virus influenza A et B, le virus respiratoire syncytial et le SARS-CoV-2 selon la région des laboratoires

RSS	Influenza A	Influenza B	VRS	SARS-CoV-2
Bas-Saint-Laurent (01)	4 / 410 (0,98 %)	21 / 410 (5,12 %)	30 / 226 (13,27 %)	1 / 361 (0,28 %)
Saguenay - Lac-Saint-Jean (02)	39 / 412 (9,47 %)	5 / 412 (1,21 %)	30 / 411 (7,30 %)	1 / 415 (0,24 %)
Capitale-Nationale (03)	14 / 686 (2,04 %)	27 / 686 (3,94 %)	28 / 686 (4,08 %)	21 / 961 (2,19 %)
Mauricie et Centre-du-Québec (04)	4 / 575 (0,70 %)	23 / 575 (4,00 %)	17 / 570 (2,98 %)	13 / 615 (2,11 %)
Estrie (05)	2 / 478 (0,42 %)	25 / 478 (5,23 %)	23 / 279 (8,24 %)	6 / 486 (1,23 %)
Montréal (06)	25 / 1934 (1,29 %)	81 / 1934 (4,19 %)	51 / 1415 (3,60 %)	36 / 1624 (2,22 %)
Outaouais (07)	0 / 288 (0,00 %)	17 / 288 (5,90 %)	11 / 282 (3,90 %)	20 / 277 (7,22 %)
Abitibi-Témiscamingue (08)	0 / 95 (0,00 %)	4 / 95 (4,21 %)	5 / 95 (5,26 %)	3 / 90 (3,33 %)
Côte-Nord (09)	0 / 106 (0,00 %)	1 / 106 (0,94 %)	8 / 102 (7,84 %)	7 / 133 (5,26 %)
Nord-du-Québec (10)	0 / 0	0 / 0	0 / 0	
Gaspésie - Îles-de-la-Madeleine (11)	0 / 184 (0,00 %)	10 / 184 (5,43 %)	10 / 57 (17,54 %)	3 / 176 (1,70 %)
Chaudière-Appalaches (12)	6 / 595 (1,01 %)	38 / 595 (6,39 %)	39 / 566 (6,89 %)	10 / 618 (1,62 %)
Laval (13)	7 / 271 (2,58 %)	14 / 271 (5,17 %)	5 / 41 (12,20 %)	17 / 266 (6,39 %)
Lanaudière (14)	2 / 353 (0,57 %)	9 / 353 (2,55 %)	5 / 353 (1,42 %)	8 / 375 (2,13 %)
Laurentides (15)	9 / 643 (1,40 %)	22 / 643 (3,42 %)	25 / 525 (4,76 %)	12 / 662 (1,81 %)
Montérégie (16)	2 / 1384 (0,14 %)	47 / 1384 (3,40 %)	60 / 1384 (4,34 %)	44 / 1372 (3,21 %)
Nunavik (17)	4 / 37 (10,81 %)	0 / 37 (0,00 %)	8 / 37 (21,62 %)	0 / 36 (0,00 %)
Terres-Cries-de-la-Baie-James (18)	0 / 0	0 / 0	0 / 0	1 / 58 (1,72 %)
Total	**118 / 8451 (1,40 %)**	**344 / 8451 (4,07 %)**	**355 / 7029 (5,05 %)**	**203 / 8525 (2,38 %)**

Nombre et pourcentage de cas positifs pour les virus influenza A et B, le virus respiratoire syncytial et le SARS-CoV-2 selon la région de résidence

RSS	Influenza A	Influenza B	VRS	SARS-CoV-2
Bas-Saint-Laurent (01)	4 / 403 (0,99 %)	18 / 403 (4,47 %)	31 / 228 (13,60 %)	1 / 355 (0,28 %)
Saguenay - Lac-Saint-Jean (02)	39 / 387 (10,08 %)	4 / 387 (1,03 %)	27 / 386 (6,99 %)	0 / 414 (0,00 %)
Capitale-Nationale (03)	14 / 606 (2,31 %)	27 / 606 (4,46 %)	26 / 606 (4,29 %)	20 / 857 (2,33 %)
Mauricie et Centre-du-Québec (04)	4 / 594 (0,67 %)	24 / 594 (4,04 %)	18 / 584 (3,08 %)	14 / 641 (2,18 %)
Estrie (05)	2 / 468 (0,43 %)	24 / 468 (5,13 %)	24 / 274 (8,76 %)	5 / 481 (1,04 %)
Montréal (06)	23 / 1496 (1,54 %)	52 / 1496 (3,48 %)	38 / 1044 (3,64 %)	31 / 1267 (2,45 %)
Outaouais (07)	0 / 301 (0,00 %)	18 / 301 (5,98 %)	11 / 294 (3,74 %)	18 / 287 (6,27 %)
Abitibi-Témiscamingue (08)	0 / 101 (0,00 %)	4 / 101 (3,96 %)	5 / 101 (4,95 %)	3 / 93 (3,23 %)
Côte-Nord (09)	0 / 141 (0,00 %)	1 / 141 (0,71 %)	12 / 137 (8,76 %)	7 / 148 (4,73 %)
Nord-du-Québec (10)	0 / 1 (0,00 %)	0 / 1 (0,00 %)	0 / 1 (0,00 %)	0 / 1 (0,00 %)
Gaspésie - Îles-de-la-Madeleine (11)	0 / 187 (0,00 %)	10 / 187 (5,35 %)	9 / 61 (14,75 %)	3 / 185 (1,62 %)
Chaudière-Appalaches (12)	6 / 635 (0,94 %)	39 / 635 (6,14 %)	39 / 605 (6,45 %)	12 / 676 (1,78 %)
Laval (13)	5 / 354 (1,41 %)	19 / 354 (5,37 %)	8 / 157 (5,10 %)	19 / 361 (5,26 %)
Lanaudière (14)	3 / 432 (0,69 %)	14 / 432 (3,24 %)	6 / 407 (1,47 %)	8 / 456 (1,75 %)
Laurentides (15)	12 / 662 (1,81 %)	20 / 662 (3,02 %)	27 / 538 (5,02 %)	14 / 678 (2,06 %)
Montérégie (16)	2 / 1531 (0,13 %)	58 / 1531 (3,79 %)	64 / 1511 (4,24 %)	45 / 1500 (3,00 %)
Nunavik (17)	4 / 41 (9,76 %)	0 / 41 (0,00 %)	8 / 41 (19,51 %)	0 / 38 (0,00 %)
Terres-Cries-de-la-Baie-James (18)	0 / 8 (0,00 %)	0 / 8 (0,00 %)	0 / 8 (0,00 %)	1 / 61 (1,64 %)
Inconnu	0 / 0	0 / 0	0 / 0	1 / 12 (8,33 %)
Hors-Québec	0 / 103 (0,00 %)	12 / 103 (11,65 %)	2 / 46 (4,35 %)	1 / 14 (7,14 %)
Total	**118 / 8451 (1,40 %)**	**344 / 8451 (4,07 %)**	**355 / 7029 (5,05 %)**	**203 / 8525 (2,38 %)**

Nombre et pourcentage de cas positifs pour les virus influenza A et B, le virus respiratoire syncytial et le SARS-CoV-2 selon l'âge

Âge	Influenza A	Influenza B	VRS	SARS-CoV-2
< 1 an	2 / 368 (0,54 %)	18 / 368 (4,89 %)	38 / 359 (10,58 %)	8 / 349 (2,29 %)
1 - 4 ans	13 / 572 (2,27 %)	42 / 572 (7,34 %)	58 / 547 (10,60 %)	6 / 531 (1,13 %)
5 - 9 ans	0 / 192 (0,00 %)	67 / 192 (34,90 %)	3 / 173 (1,73 %)	5 / 178 (2,81 %)
10 - 14 ans	4 / 119 (3,36 %)	26 / 119 (21,85 %)	4 / 106 (3,77 %)	1 / 109 (0,92 %)
15 - 19 ans	0 / 118 (0,00 %)	11 / 118 (9,32 %)	2 / 98 (2,04 %)	0 / 109 (0,00 %)
20 - 29 ans	2 / 311 (0,64 %)	19 / 311 (6,11 %)	8 / 252 (3,17 %)	8 / 341 (2,35 %)
30 - 39 ans	6 / 479 (1,25 %)	67 / 479 (13,99 %)	9 / 367 (2,45 %)	26 / 539 (4,82 %)
40 - 49 ans	3 / 441 (0,68 %)	34 / 441 (7,71 %)	7 / 356 (1,97 %)	20 / 475 (4,21 %)
50 - 59 ans	8 / 565 (1,42 %)	20 / 565 (3,54 %)	16 / 443 (3,61 %)	15 / 603 (2,49 %)
60 - 69 ans	12 / 1154 (1,04 %)	13 / 1154 (1,13 %)	54 / 956 (5,65 %)	25 / 1161 (2,15 %)
70 - 79 ans	27 / 1695 (1,59 %)	7 / 1695 (0,41 %)	62 / 1426 (4,35 %)	44 / 1689 (2,61 %)
80 - 89 ans	30 / 1692 (1,77 %)	7 / 1692 (0,41 %)	58 / 1370 (4,23 %)	33 / 1689 (1,95 %)
>= 90 ans	11 / 745 (1,48 %)	13 / 745 (1,74 %)	36 / 576 (6,25 %)	11 / 747 (1,47 %)
Inconnu	0 / 0	0 / 0	0 / 0	1 / 5 (20,00 %)
Total	**118 / 8451 (1,40 %)**	**344 / 8451 (4,07 %)**	**355 / 7029 (5,05 %)**	**203 / 8525 (2,38 %)**

Tests déclarés d'influenza et pourcentage de tests positifs, par semaine, Québec (saison 2025-2026)

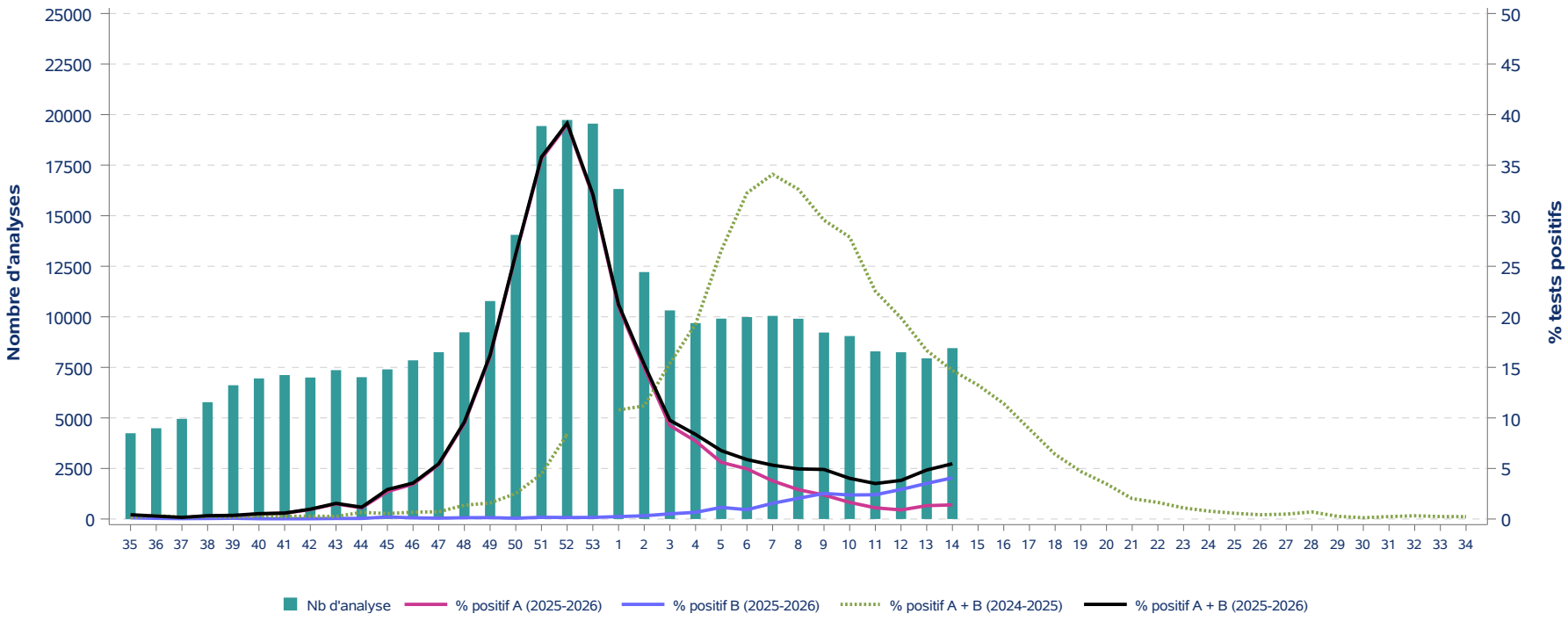

Tests déclarés pour le virus respiratoire syncytial et pourcentage de tests positifs, par semaine, Québec (saison 2025-2026)

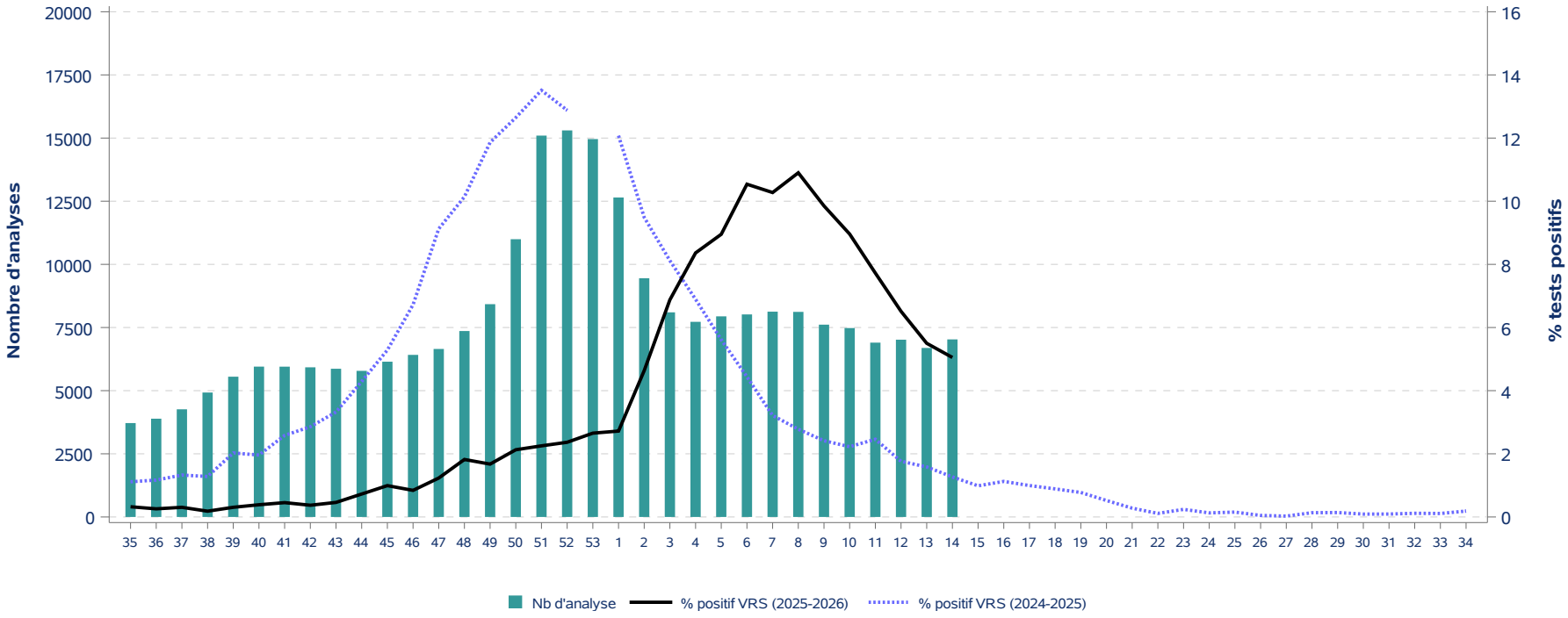

Tests déclarés pour le SARS-CoV-2 et pourcentage de tests positifs, par semaine, Québec (saison 2025-2026)

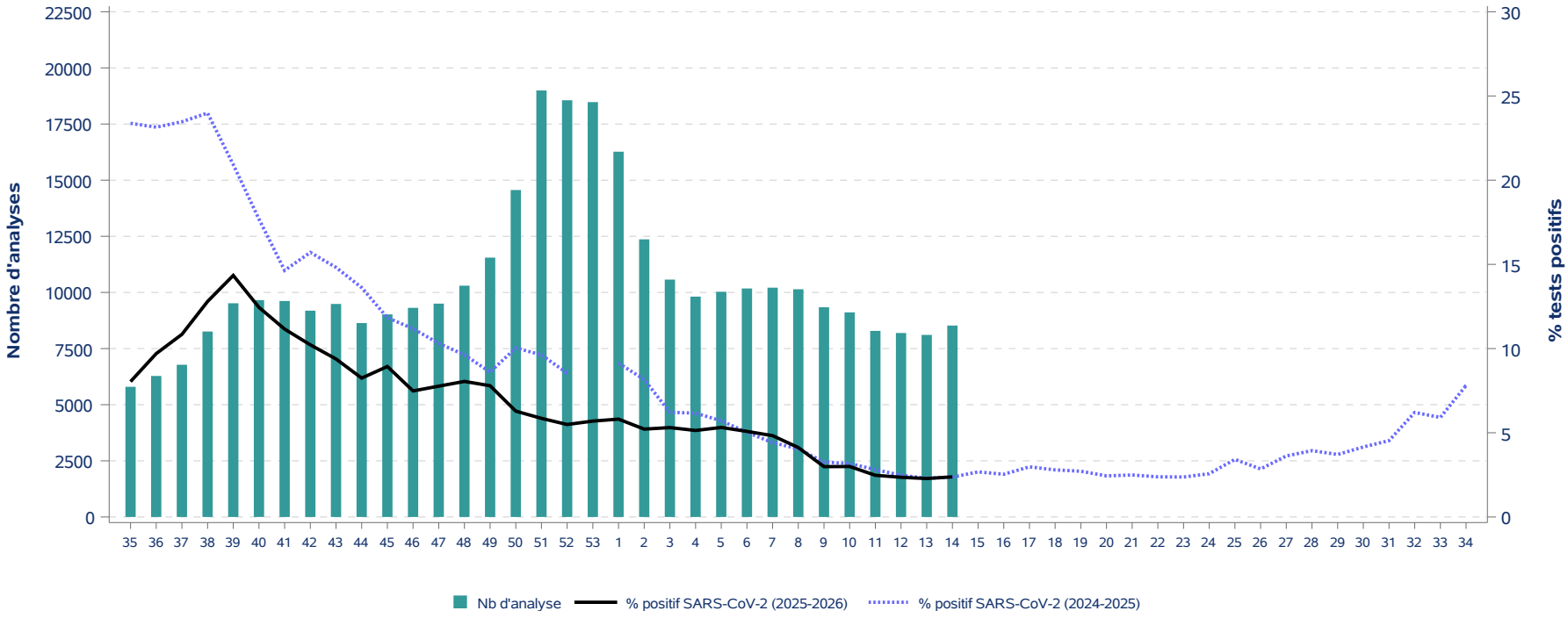

Tests déclarés d'influenza et pourcentage de tests positifs, par semaine, Québec (saison 2025-2026)

Saison 2024-2025								Saison 2025-2026							
Semaine	Influenza A			Influenza B			A et B	Semaine	Influenza A			Influenza B			A et B
	Nb de tests	Nb de tests positifs	% tests positifs	Nb de tests	Nb de tests positifs	% tests positifs	% tests positifs		Nb de tests	Nb de tests positifs	% tests positifs	Nb de tests	Nb de tests positifs	% tests positifs	% tests positifs
35	6 264	7	0,1	6 264	2	0,0	0,1	**35**	4 242	13	0,3	4 242	5	0,1	0,4
36	6 306	18	0,3	6 306	4	0,1	0,3	**36**	4 490	10	0,2	4 490	3	0,1	0,3
37	7 166	8	0,1	7 166	3	0,0	0,2	**37**	4 953	6	0,1	4 953	2	0,0	0,2
38	7 415	16	0,2	7 415	4	0,1	0,3	**38**	5 778	16	0,3	5 778	3	0,1	0,3
39	7 641	10	0,1	7 641	5	0,1	0,2	**39**	6 616	19	0,3	6 616	5	0,1	0,4
40	7 351	15	0,2	7 351	8	0,1	0,3	**40**	6 953	35	0,5	6 953	2	0,0	0,5
41	7 322	15	0,2	7 322	4	0,1	0,3	**41**	7 120	40	0,6	7 120	2	0,0	0,6
42	7 419	16	0,2	7 419	5	0,1	0,3	**42**	6 997	66	0,9	6 997	2	0,0	1,0
43	7 604	11	0,1	7 604	8	0,1	0,2	**43**	7 363	110	1,5	7 363	4	0,1	1,5
44	7 555	38	0,5	7 555	12	0,2	0,7	**44**	7 015	78	1,1	7 015	4	0,1	1,2
45	7 616	28	0,4	7 616	13	0,2	0,5	**45**	7 401	201	2,7	7 401	15	0,2	2,9
46	8 104	49	0,6	8 104	6	0,1	0,7	**46**	7 848	270	3,4	7 848	9	0,1	3,6
47	8 848	50	0,6	8 848	13	0,1	0,7	**47**	8 251	444	5,4	8 251	7	0,1	5,5
48	9 058	103	1,1	9 058	21	0,2	1,4	**48**	9 234	875	9,5	9 234	12	0,1	9,6
49	9 205	117	1,3	9 205	29	0,3	1,6	**49**	10 780	1 733	16,1	10 780	15	0,1	16,2
50	9 774	216	2,2	9 774	31	0,3	2,5	**50**	14 055	3 677	26,2	14 055	11	0,1	26,2
51	10 616	430	4,1	10 616	42	0,4	4,4	**51**	19 435	6 926	35,6	19 435	33	0,2	35,8
52	10 896	835	7,7	10 896	80	0,7	8,4	**52**	19 735	7 698	39,0	19 735	29	0,1	39,2
53	-	-	-	-	-	-	-	**53**	19 554	6 252	32,0	19 554	31	0,2	32,1
1	13 285	1 349	10,2	13 285	84	0,6	10,8	**1**	16 322	3 424	21,0	16 322	39	0,2	21,2
2	13 435	1 402	10,4	13 435	102	0,8	11,2	**2**	12 214	1 829	15,0	12 214	39	0,3	15,3
3	12 397	1 785	14,4	12 397	124	1,0	15,4	**3**	10 317	954	9,2	10 317	53	0,5	9,8
4	12 538	2 260	18,0	12 538	158	1,3	19,3	**4**	9 690	747	7,7	9 690	64	0,7	8,4
5	13 952	3 436	24,6	13 952	269	1,9	26,6	**5**	9 910	556	5,6	9 910	114	1,2	6,8
6	15 800	4 721	29,9	15 800	374	2,4	32,2	**6**	9 986	495	5,0	9 986	92	0,9	5,9
7	16 431	5 121	31,2	16 431	481	2,9	34,1	**7**	10 046	379	3,8	10 046	156	1,6	5,3
8	16 809	4 955	29,5	16 809	528	3,1	32,6	**8**	9 905	288	2,9	9 905	203	2,0	5,0
9	16 269	4 192	25,8	16 269	617	3,8	29,6	**9**	9 223	219	2,4	9 223	233	2,5	4,9
10	14 782	3 496	23,7	14 782	626	4,2	27,9	**10**	9 049	149	1,6	9 049	215	2,4	4,0
11	13 128	2 389	18,2	13 128	569	4,3	22,5	**11**	8 291	92	1,1	8 291	199	2,4	3,5
12	11 980	1 878	15,7	11 980	506	4,2	19,9	**12**	8 248	74	0,9	8 248	241	2,9	3,8
13	10 657	1 268	11,9	10 657	509	4,8	16,7	**13**	7 946	105	1,3	7 946	280	3,5	4,8
14	10 617	1 069	10,1	10 617	492	4,6	14,7	**14**	8 451	118	1,4	8 451	344	4,1	5,5
15	10 165	856	8,4	10 165	490	4,8	13,2								
16	9 950	702	7,1	9 950	434	4,4	11,4								
17	9 715	559	5,8	9 715	305	3,1	8,9								
18	8 845	360	4,1	8 845	206	2,3	6,4								
19	7 913	227	2,9	7 913	145	1,8	4,7								
20	7 380	157	2,1	7 380	99	1,3	3,5								
21	6 850	80	1,2	6 850	58	0,8	2,0								
22	6 337	78	1,2	6 337	26	0,4	1,6								
23	6 019	51	0,8	6 019	15	0,2	1,1								
24	5 520	32	0,6	5 520	11	0,2	0,8								
25	5 322	19	0,4	5 322	11	0,2	0,6								
26	4 733	18	0,4	4 733	2	0,0	0,4								
27	4 343	16	0,4	4 343	5	0,1	0,5								
28	4 280	24	0,6	4 280	6	0,1	0,7								
29	4 148	7	0,2	4 148	4	0,1	0,3								
30	3 909	5	0,1	3 909	0	0,0	0,1								
31	3 780	8	0,2	3 780	1	0,0	0,2								
32	4 047	10	0,2	4 047	3	0,1	0,3								
33	4 124	6	0,1	4 124	4	0,1	0,2								
34	4 307	7	0,2	4 307	3	0,1	0,2								

Tests déclarés pour le virus respiratoire syncytial et SARS-CoV-2, pourcentage de tests positifs, par semaine, Québec (saison 2025-2026)

Saison 2024-2025							Saison 2025-2026						
Semaine	VRS			SARS-CoV-2			Semaine	VRS			SARS-CoV-2		
	Nb de tests	Nb de tests positifs	% tests positifs	Nb de tests	Nb de tests positifs	% tests positifs		Nb de tests	Nb de tests positifs	% tests positifs	Nb de tests	Nb de tests positifs	% tests positifs
35	5 202	58	1,1	13 322	3 114	23,4	**35**	3 717	12	0,3	5 796	466	8,0
36	5 135	60	1,2	13 540	3 134	23,1	**36**	3 890	10	0,3	6 279	609	9,7
37	5 803	77	1,3	15 595	3 660	23,5	**37**	4 262	13	0,3	6 778	735	10,8
38	6 085	78	1,3	16 419	3 938	24,0	**38**	4 926	9	0,2	8 259	1 057	12,8
39	6 364	129	2,0	15 799	3 306	20,9	**39**	5 553	17	0,3	9 517	1 365	14,3
40	6 117	120	2,0	15 111	2 673	17,7	**40**	5 952	23	0,4	9 658	1 202	12,4
41	6 274	162	2,6	14 213	2 081	14,6	**41**	5 950	27	0,5	9 618	1 073	11,2
42	6 440	184	2,9	13 884	2 181	15,7	**42**	5 924	22	0,4	9 187	939	10,2
43	6 591	219	3,3	13 997	2 074	14,8	**43**	5 867	27	0,5	9 487	890	9,4
44	6 480	278	4,3	13 003	1 771	13,6	**44**	5 784	42	0,7	8 635	712	8,2
45	6 621	350	5,3	12 650	1 497	11,8	**45**	6 147	61	1,0	9 021	806	8,9
46	6 754	454	6,7	12 513	1 399	11,2	**46**	6 416	54	0,8	9 313	697	7,5
47	7 264	663	9,1	12 660	1 305	10,3	**47**	6 651	82	1,2	9 501	738	7,8
48	7 357	746	10,1	12 321	1 186	9,6	**48**	7 361	134	1,8	10 300	829	8,0
49	7 360	873	11,9	12 311	1 059	8,6	**49**	8 424	141	1,7	11 549	900	7,8
50	7 693	973	12,6	12 473	1 252	10,0	**50**	10 995	234	2,1	14 560	915	6,3
51	8 534	1 153	13,5	13 372	1 287	9,6	**51**	15 097	340	2,3	18 994	1 112	5,9
52	8 602	1 108	12,9	12 554	1 072	8,5	**52**	15 303	362	2,4	18 559	1 019	5,5
53	-	-	-	-	-	-	**53**	14 960	397	2,7	18 476	1 052	5,7
1	10 400	1 256	12,1	15 495	1 416	9,1	**1**	12 647	344	2,7	16 268	945	5,8
2	10 634	1 009	9,5	15 976	1 304	8,2	**2**	9 450	438	4,6	12 363	645	5,2
3	9 866	801	8,1	14 445	898	6,2	**3**	8 100	557	6,9	10 571	561	5,3
4	10 082	695	6,9	14 001	863	6,2	**4**	7 725	646	8,4	9 812	504	5,1
5	10 847	609	5,6	15 513	886	5,7	**5**	7 942	711	9,0	10 029	533	5,3
6	12 301	546	4,4	16 996	854	5,0	**6**	8 018	845	10,5	10 176	517	5,1
7	12 692	408	3,2	17 875	789	4,4	**7**	8 127	835	10,3	10 212	493	4,8
8	13 134	365	2,8	18 318	741	4,0	**8**	8 119	885	10,9	10 141	418	4,1
9	12 594	304	2,4	17 355	565	3,3	**9**	7 613	750	9,9	9 338	279	3,0
10	11 507	256	2,2	15 709	499	3,2	**10**	7 478	670	9,0	9 112	273	3,0
11	10 200	251	2,5	14 058	395	2,8	**11**	6 901	533	7,7	8 287	205	2,5
12	9 303	164	1,8	12 704	315	2,5	**12**	7 018	457	6,5	8 192	193	2,4
13	8 397	133	1,6	11 589	266	2,3	**13**	6 691	368	5,5	8 108	185	2,3
14	8 438	107	1,3	11 327	268	2,4	**14**	7 029	355	5,1	8 525	203	2,4
15	8 218	81	1,0	10 803	289	2,7							
16	8 259	93	1,1	10 490	266	2,5							
17	7 841	78	1,0	10 318	307	3,0							
18	7 201	64	0,9	9 588	268	2,8							
19	6 451	50	0,8	8 769	238	2,7							
20	6 145	32	0,5	8 033	196	2,4							
21	5 750	16	0,3	7 464	186	2,5							
22	5 294	6	0,1	7 260	173	2,4							
23	4 996	12	0,2	6 957	165	2,4							
24	4 661	6	0,1	6 580	169	2,6							
25	4 545	7	0,2	6 437	220	3,4							
26	4 144	2	0,0	5 826	166	2,8							
27	3 742	1	0,0	5 605	203	3,6							
28	3 715	5	0,1	5 510	217	3,9							
29	3 581	5	0,1	5 365	199	3,7							
30	3 309	3	0,1	5 127	213	4,2							
31	3 254	3	0,1	4 986	226	4,5							
32	3 451	4	0,1	5 320	330	6,2							
33	3 624	4	0,1	5 482	324	5,9							
34	3 758	7	0,2	5 584	436	7,8							