Institut national de santé publique Québec

Surveillance de l'influenza et des infections respiratoires virales par TAAN

Semaine 26-15 se terminant le 18 avril 2026

Chronique de la semaine

- 93 cas positif(s) pour le virus de l'influenza A
- 343 cas positif(s) pour le virus de l'influenza B
- 2 cas positif(s) pour le virus para-influenza 1
- 0 cas positif(s) pour le virus para-influenza 2
- 23 cas positif(s) pour le virus para-influenza 3
- 0 cas positif(s) pour le virus para-influenza 4
- 279 cas positif(s) pour le virus respiratoire syncytial
- 40 cas positif(s) pour l'adénovirus
- 104 cas positif(s) pour le métapneumovirus humain
- 44 cas positif(s) pour le coronavirus commun
- 134 cas positif(s) pour l'entérovirus / rhinovirus
- 217 cas positif(s) pour le SARS-CoV-2

Résultats des tests d'amplification d'acides nucléiques (TAAN)

RSS = région sociosanitaire
* Les résultats présentés sur ce tableau correspondent au nombre de tests positifs / nombre de tests effectués (nombre de laboratoires entre parenthèses).
* La répartition des cas est faite selon la région d'origine des laboratoires.
* Pour les entérovirus/rhinovirus, certains laboratoires testent seulement les rhinovirus et d'autres testent les entérovirus. Certains tests utilisés ne permettent pas de distinguer les rhinovirus des entérovirus.

	Nord-Est	Québec Chaudière-Appalaches	Centre du Québec	Montréal Laval	Ouest du Québec	Montérégie	TOTAL QUÉBEC
RSS	**01, 02, 09, 10, 11, 17, 18**	**03, 12**	**04, 05, 14**	**06, 13**	**07, 08, 15**	**16**	
virus de l'influenza A	50 / 1184 (27)	6 / 1210 (12)	5 / 1466 (8)	25 / 2289 (14)	6 / 1078 (12)	1 / 1354 (11)	**93 / 8581 (84)**
virus de l'influenza B	43 / 1184 (27)	63 / 1210 (12)	63 / 1466 (8)	81 / 2289 (14)	39 / 1078 (12)	54 / 1354 (11)	**343 / 8581 (84)**
virus resp. syncytial	65 / 905 (27)	49 / 1191 (12)	47 / 1265 (8)	42 / 1443 (14)	34 / 932 (12)	42 / 1354 (11)	**279 / 7090 (84)**
virus para-influenza 1	0 / 52 (14)	0 / 180 (10)	0 / 52 (6)	0 / 799 (11)	1 / 31 (5)	1 / 9 (3)	**2 / 1123 (49)**
virus para-influenza 2	0 / 52 (14)	0 / 180 (10)	0 / 52 (6)	0 / 799 (11)	0 / 31 (5)	0 / 9 (3)	**0 / 1123 (49)**
virus para-influenza 3	4 / 52 (14)	4 / 180 (10)	4 / 52 (6)	10 / 799 (11)	1 / 31 (5)	0 / 9 (3)	**23 / 1123 (49)**
virus para-influenza 4	0 / 52 (14)	0 / 180 (10)	0 / 52 (6)	0 / 799 (10)	0 / 31 (5)	0 / 9 (3)	**0 / 1123 (48)**
adénovirus	2 / 52 (14)	13 / 180 (10)	4 / 52 (6)	21 / 799 (11)	0 / 31 (5)	0 / 9 (3)	**40 / 1123 (49)**
métapneumo virus humain	8 / 52 (14)	22 / 180 (10)	5 / 52 (6)	65 / 799 (11)	3 / 31 (5)	1 / 9 (3)	**104 / 1123 (49)**
coronavirus commun	1 / 52 (14)	15 / 180 (10)	1 / 52 (6)	27 / 799 (11)	0 / 31 (5)	0 / 9 (3)	**44 / 1123 (49)**
entérovirus / rhinovirus	9 / 54 (14)	15 / 190 (10)	11 / 61 (6)	90 / 824 (11)	8 / 35 (5)	1 / 18 (6)	**134 / 1182 (52)**
SARS-CoV-2	21 / 1214 (22)	38 / 1506 (10)	23 / 1526 (13)	63 / 2014 (11)	32 / 1068 (11)	40 / 1387 (8)	**217 / 8715 (75)**

Nombre et pourcentage de cas positifs pour les virus influenza A et B, le virus respiratoire syncytial et le SARS-CoV-2 selon la région des laboratoires

RSS	Influenza A	Influenza B	VRS	SARS-CoV-2
Bas-Saint-Laurent (01)	3 / 404 (0,74 %)	20 / 404 (4,95 %)	27 / 243 (11,11 %)	5 / 361 (1,39 %)
Saguenay - Lac-Saint-Jean (02)	46 / 452 (10,18 %)	8 / 452 (1,77 %)	18 / 447 (4,03 %)	1 / 450 (0,22 %)
Capitale-Nationale (03)	2 / 667 (0,30 %)	23 / 667 (3,45 %)	25 / 667 (3,75 %)	25 / 955 (2,62 %)
Mauricie et Centre-du-Québec (04)	0 / 595 (0,00 %)	28 / 595 (4,71 %)	19 / 584 (3,25 %)	10 / 627 (1,59 %)
Estrie (05)	3 / 527 (0,57 %)	23 / 527 (4,36 %)	21 / 337 (6,23 %)	5 / 537 (0,93 %)
Montréal (06)	22 / 1960 (1,12 %)	61 / 1960 (3,11 %)	40 / 1391 (2,88 %)	45 / 1676 (2,68 %)
Outaouais (07)	0 / 293 (0,00 %)	17 / 293 (5,80 %)	8 / 287 (2,79 %)	14 / 289 (4,84 %)
Abitibi-Témiscamingue (08)	0 / 122 (0,00 %)	5 / 122 (4,10 %)	6 / 121 (4,96 %)	3 / 121 (2,48 %)
Côte-Nord (09)	1 / 122 (0,82 %)	2 / 122 (1,64 %)	9 / 118 (7,63 %)	9 / 155 (5,81 %)
Nord-du-Québec (10)	0 / 0	0 / 0	0 / 0	
Gaspésie - Îles-de-la-Madeleine (11)	0 / 175 (0,00 %)	13 / 175 (7,43 %)	8 / 68 (11,76 %)	6 / 179 (3,35 %)
Chaudière-Appalaches (12)	4 / 543 (0,74 %)	40 / 543 (7,37 %)	24 / 524 (4,58 %)	13 / 551 (2,36 %)
Laval (13)	3 / 329 (0,91 %)	20 / 329 (6,08 %)	2 / 52 (3,85 %)	18 / 338 (5,33 %)
Lanaudière (14)	2 / 344 (0,58 %)	12 / 344 (3,49 %)	7 / 344 (2,03 %)	8 / 362 (2,21 %)
Laurentides (15)	6 / 663 (0,90 %)	17 / 663 (2,56 %)	20 / 524 (3,82 %)	15 / 658 (2,28 %)
Montérégie (16)	1 / 1354 (0,07 %)	54 / 1354 (3,99 %)	42 / 1354 (3,10 %)	40 / 1387 (2,88 %)
Nunavik (17)	0 / 31 (0,00 %)	0 / 31 (0,00 %)	3 / 29 (10,34 %)	0 / 29 (0,00 %)
Terres-Cries-de-la-Baie-James (18)	0 / 0	0 / 0	0 / 0	0 / 40 (0,00 %)
Total	**93 / 8581 (1,08 %)**	**343 / 8581 (4,00 %)**	**279 / 7090 (3,94 %)**	**217 / 8715 (2,49 %)**

Nombre et pourcentage de cas positifs pour les virus influenza A et B, le virus respiratoire syncytial et le SARS-CoV-2 selon la région de résidence

RSS	Influenza A	Influenza B	VRS	SARS-CoV-2
Bas-Saint-Laurent (01)	3 / 401 (0,75 %)	20 / 401 (4,99 %)	25 / 243 (10,29 %)	5 / 363 (1,38 %)
Saguenay - Lac-Saint-Jean (02)	45 / 425 (10,59 %)	5 / 425 (1,18 %)	12 / 421 (2,85 %)	2 / 448 (0,45 %)
Capitale-Nationale (03)	2 / 609 (0,33 %)	24 / 609 (3,94 %)	20 / 611 (3,27 %)	22 / 858 (2,56 %)
Mauricie et Centre-du-Québec (04)	0 / 623 (0,00 %)	32 / 623 (5,14 %)	22 / 611 (3,60 %)	10 / 661 (1,51 %)
Estrie (05)	3 / 522 (0,57 %)	20 / 522 (3,83 %)	21 / 341 (6,16 %)	5 / 531 (0,94 %)
Montréal (06)	21 / 1475 (1,42 %)	39 / 1475 (2,64 %)	34 / 977 (3,48 %)	36 / 1308 (2,75 %)
Outaouais (07)	0 / 293 (0,00 %)	18 / 293 (6,14 %)	7 / 288 (2,43 %)	14 / 290 (4,83 %)
Abitibi-Témiscamingue (08)	0 / 126 (0,00 %)	5 / 126 (3,97 %)	6 / 124 (4,84 %)	3 / 123 (2,44 %)
Côte-Nord (09)	2 / 154 (1,30 %)	4 / 154 (2,60 %)	14 / 149 (9,40 %)	9 / 168 (5,36 %)
Nord-du-Québec (10)	0 / 5 (0,00 %)	0 / 5 (0,00 %)	0 / 5 (0,00 %)	0 / 6 (0,00 %)
Gaspésie - Îles-de-la-Madeleine (11)	0 / 175 (0,00 %)	13 / 175 (7,43 %)	8 / 69 (11,59 %)	7 / 183 (3,83 %)
Chaudière-Appalaches (12)	4 / 571 (0,70 %)	40 / 571 (7,01 %)	31 / 549 (5,65 %)	14 / 600 (2,33 %)
Laval (13)	4 / 437 (0,92 %)	19 / 437 (4,35 %)	4 / 202 (1,98 %)	20 / 437 (4,58 %)
Lanaudière (14)	2 / 419 (0,48 %)	20 / 419 (4,77 %)	8 / 389 (2,06 %)	10 / 446 (2,24 %)
Laurentides (15)	6 / 681 (0,88 %)	19 / 681 (2,79 %)	20 / 535 (3,74 %)	14 / 685 (2,04 %)
Montérégie (16)	1 / 1485 (0,07 %)	60 / 1485 (4,04 %)	42 / 1479 (2,84 %)	45 / 1511 (2,98 %)
Nunavik (17)	0 / 36 (0,00 %)	0 / 36 (0,00 %)	3 / 34 (8,82 %)	0 / 32 (0,00 %)
Terres-Cries-de-la-Baie-James (18)	0 / 13 (0,00 %)	1 / 13 (7,69 %)	0 / 13 (0,00 %)	0 / 46 (0,00 %)
Inconnu	0 / 0	0 / 0	0 / 0	1 / 10 (10,00 %)
Hors-Québec	0 / 131 (0,00 %)	4 / 131 (3,05 %)	2 / 50 (4,00 %)	0 / 9 (0,00 %)
Total	**93 / 8581 (1,08 %)**	**343 / 8581 (4,00 %)**	**279 / 7090 (3,94 %)**	**217 / 8715 (2,49 %)**

Nombre et pourcentage de cas positifs pour les virus influenza A et B, le virus respiratoire syncytial et le SARS-CoV-2 selon l'âge

Âge	Influenza A	Influenza B	VRS	SARS-CoV-2
< 1 an	1 / 379 (0,26 %)	16 / 379 (4,22 %)	20 / 362 (5,52 %)	15 / 372 (4,03 %)
1 - 4 ans	6 / 579 (1,04 %)	49 / 579 (8,46 %)	36 / 548 (6,57 %)	16 / 538 (2,97 %)
5 - 9 ans	1 / 179 (0,56 %)	56 / 179 (31,28 %)	3 / 160 (1,88 %)	8 / 181 (4,42 %)
10 - 14 ans	4 / 112 (3,57 %)	20 / 112 (17,86 %)	6 / 96 (6,25 %)	2 / 104 (1,92 %)
15 - 19 ans	3 / 132 (2,27 %)	10 / 132 (7,58 %)	2 / 109 (1,83 %)	2 / 133 (1,50 %)
20 - 29 ans	1 / 287 (0,35 %)	29 / 287 (10,10 %)	6 / 226 (2,65 %)	9 / 316 (2,85 %)
30 - 39 ans	3 / 475 (0,63 %)	62 / 475 (13,05 %)	4 / 358 (1,12 %)	11 / 521 (2,11 %)
40 - 49 ans	5 / 440 (1,14 %)	47 / 440 (10,68 %)	8 / 348 (2,30 %)	18 / 511 (3,52 %)
50 - 59 ans	10 / 640 (1,56 %)	13 / 640 (2,03 %)	19 / 524 (3,63 %)	13 / 670 (1,94 %)
60 - 69 ans	14 / 1159 (1,21 %)	17 / 1159 (1,47 %)	38 / 978 (3,89 %)	27 / 1169 (2,31 %)
70 - 79 ans	16 / 1721 (0,93 %)	14 / 1721 (0,81 %)	52 / 1428 (3,64 %)	27 / 1713 (1,58 %)
80 - 89 ans	24 / 1715 (1,40 %)	6 / 1715 (0,35 %)	65 / 1375 (4,73 %)	52 / 1720 (3,02 %)
>= 90 ans	5 / 763 (0,66 %)	4 / 763 (0,52 %)	20 / 578 (3,46 %)	17 / 766 (2,22 %)
Inconnu	0 / 0	0 / 0	0 / 0	0 / 1 (0,00 %)
Total	**93 / 8581 (1,08 %)**	**343 / 8581 (4,00 %)**	**279 / 7090 (3,94 %)**	**217 / 8715 (2,49 %)**

Tests déclarés d'influenza et pourcentage de tests positifs, par semaine, Québec (saison 2025-2026)

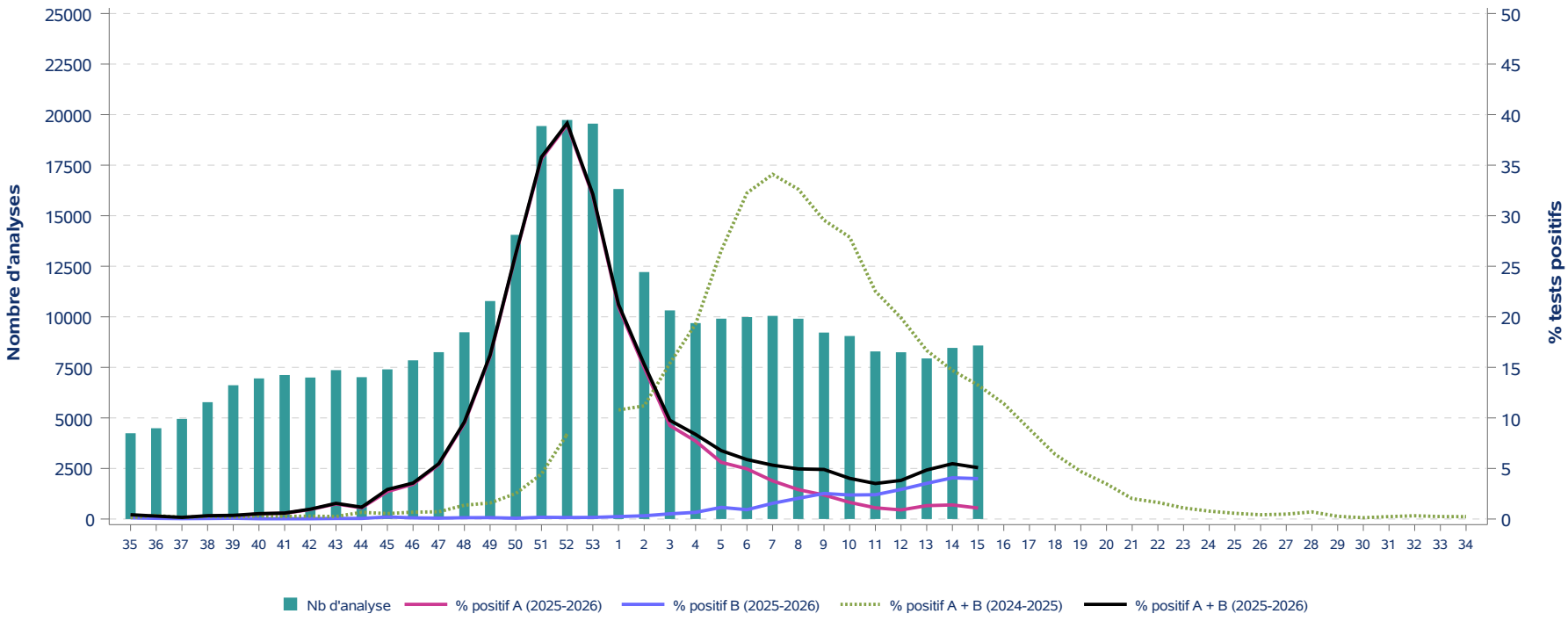

Tests déclarés pour le virus respiratoire syncytial et pourcentage de tests positifs, par semaine, Québec (saison 2025-2026)

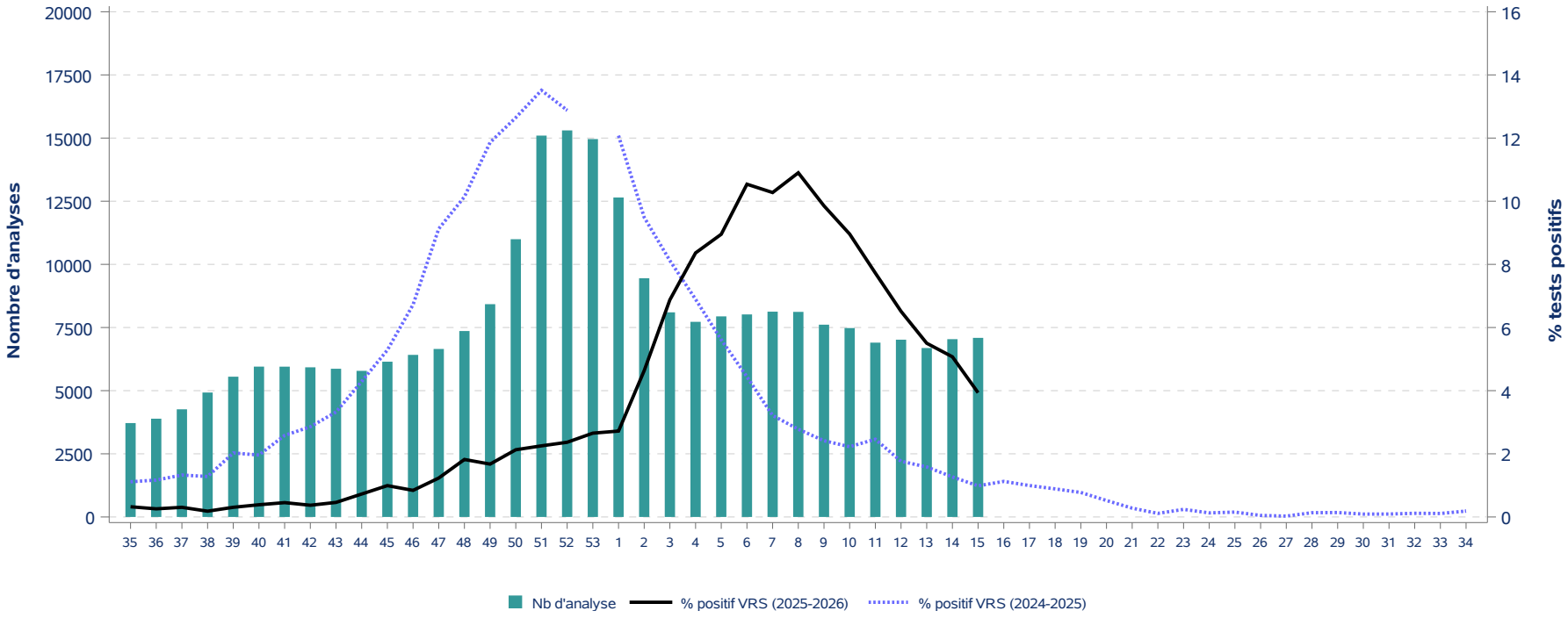

Tests déclarés pour le SARS-CoV-2 et pourcentage de tests positifs, par semaine, Québec (saison 2025-2026)

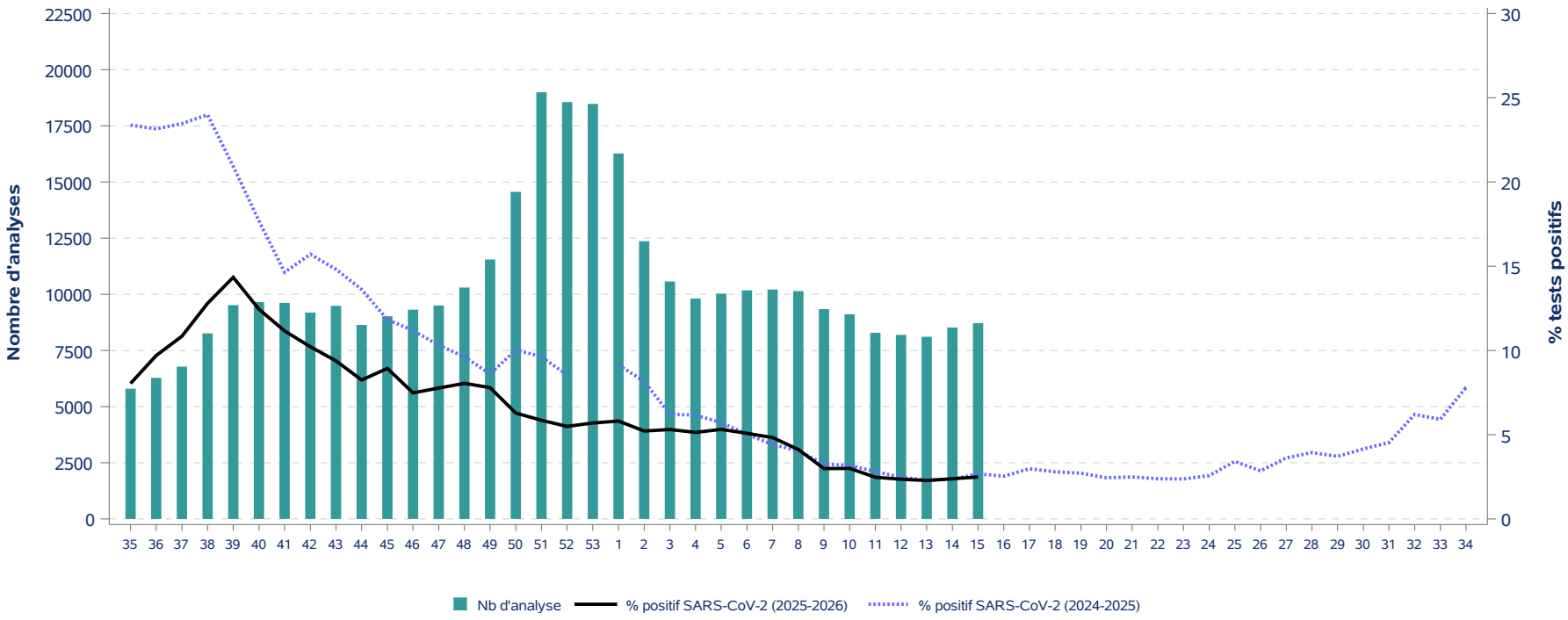

Tests déclarés d'influenza et pourcentage de tests positifs, par semaine, Québec (saison 2025-2026)

Saison 2024-2025								Saison 2025-2026							
Semaine	Influenza A			Influenza B			A et B	Semaine	Influenza A			Influenza B			A et B
	Nb de tests	Nb de tests positifs	% tests positifs	Nb de tests	Nb de tests positifs	% tests positifs	% tests positifs		Nb de tests	Nb de tests positifs	% tests positifs	Nb de tests	Nb de tests positifs	% tests positifs	% tests positifs
35	6 264	7	0,1	6 264	2	0,0	0,1	**35**	4 242	13	0,3	4 242	5	0,1	0,4
36	6 306	18	0,3	6 306	4	0,1	0,3	**36**	4 490	10	0,2	4 490	3	0,1	0,3
37	7 166	8	0,1	7 166	3	0,0	0,2	**37**	4 953	6	0,1	4 953	2	0,0	0,2
38	7 415	16	0,2	7 415	4	0,1	0,3	**38**	5 778	16	0,3	5 778	3	0,1	0,3
39	7 641	10	0,1	7 641	5	0,1	0,2	**39**	6 616	19	0,3	6 616	5	0,1	0,4
40	7 351	15	0,2	7 351	8	0,1	0,3	**40**	6 953	35	0,5	6 953	2	0,0	0,5
41	7 322	15	0,2	7 322	4	0,1	0,3	**41**	7 120	40	0,6	7 120	2	0,0	0,6
42	7 419	16	0,2	7 419	5	0,1	0,3	**42**	6 997	66	0,9	6 997	2	0,0	1,0
43	7 604	11	0,1	7 604	8	0,1	0,2	**43**	7 363	110	1,5	7 363	4	0,1	1,5
44	7 555	38	0,5	7 555	12	0,2	0,7	**44**	7 015	78	1,1	7 015	4	0,1	1,2
45	7 616	28	0,4	7 616	13	0,2	0,5	**45**	7 401	201	2,7	7 401	15	0,2	2,9
46	8 103	49	0,6	8 103	6	0,1	0,7	**46**	7 848	270	3,4	7 848	9	0,1	3,6
47	8 850	50	0,6	8 850	13	0,1	0,7	**47**	8 251	444	5,4	8 251	7	0,1	5,5
48	9 057	103	1,1	9 057	21	0,2	1,4	**48**	9 234	875	9,5	9 234	12	0,1	9,6
49	9 205	117	1,3	9 205	29	0,3	1,6	**49**	10 780	1 733	16,1	10 780	15	0,1	16,2
50	9 774	216	2,2	9 774	31	0,3	2,5	**50**	14 055	3 677	26,2	14 055	11	0,1	26,2
51	10 616	430	4,1	10 616	42	0,4	4,4	**51**	19 435	6 926	35,6	19 435	33	0,2	35,8
52	10 896	835	7,7	10 896	80	0,7	8,4	**52**	19 735	7 698	39,0	19 735	29	0,1	39,2
53	-	-	-	-	-	-	-	**53**	19 554	6 252	32,0	19 554	31	0,2	32,1
1	13 285	1 349	10,2	13 285	84	0,6	10,8	**1**	16 322	3 424	21,0	16 322	39	0,2	21,2
2	13 435	1 402	10,4	13 435	102	0,8	11,2	**2**	12 214	1 829	15,0	12 214	39	0,3	15,3
3	12 397	1 785	14,4	12 397	124	1,0	15,4	**3**	10 317	954	9,2	10 317	53	0,5	9,8
4	12 538	2 260	18,0	12 538	158	1,3	19,3	**4**	9 690	747	7,7	9 690	64	0,7	8,4
5	13 952	3 436	24,6	13 952	269	1,9	26,6	**5**	9 909	556	5,6	9 909	114	1,2	6,8
6	15 800	4 721	29,9	15 800	374	2,4	32,2	**6**	9 986	495	5,0	9 986	92	0,9	5,9
7	16 431	5 121	31,2	16 431	481	2,9	34,1	**7**	10 046	379	3,8	10 046	156	1,6	5,3
8	16 809	4 955	29,5	16 809	528	3,1	32,6	**8**	9 906	288	2,9	9 906	203	2,0	5,0
9	16 268	4 192	25,8	16 268	617	3,8	29,6	**9**	9 220	219	2,4	9 220	233	2,5	4,9
10	14 783	3 496	23,6	14 783	626	4,2	27,9	**10**	9 052	149	1,6	9 052	215	2,4	4,0
11	13 128	2 389	18,2	13 128	569	4,3	22,5	**11**	8 289	92	1,1	8 289	199	2,4	3,5
12	11 980	1 878	15,7	11 980	506	4,2	19,9	**12**	8 247	74	0,9	8 247	241	2,9	3,8
13	10 657	1 268	11,9	10 657	509	4,8	16,7	**13**	7 942	105	1,3	7 942	280	3,5	4,8
14	10 617	1 069	10,1	10 617	492	4,6	14,7	**14**	8 463	118	1,4	8 463	345	4,1	5,5
15	10 165	856	8,4	10 165	490	4,8	13,2	**15**	8 581	93	1,1	8 581	343	4,0	5,1
16	9 950	702	7,1	9 950	434	4,4	11,4								
17	9 715	559	5,8	9 715	305	3,1	8,9								
18	8 845	360	4,1	8 845	206	2,3	6,4								
19	7 913	227	2,9	7 913	145	1,8	4,7								
20	7 380	157	2,1	7 380	99	1,3	3,5								
21	6 850	80	1,2	6 850	58	0,8	2,0								
22	6 337	78	1,2	6 337	26	0,4	1,6								
23	6 019	51	0,8	6 019	15	0,2	1,1								
24	5 520	32	0,6	5 520	11	0,2	0,8								
25	5 322	19	0,4	5 322	11	0,2	0,6								
26	4 733	18	0,4	4 733	2	0,0	0,4								
27	4 343	16	0,4	4 343	5	0,1	0,5								
28	4 280	24	0,6	4 280	6	0,1	0,7								
29	4 148	7	0,2	4 148	4	0,1	0,3								
30	3 909	5	0,1	3 909	0	0,0	0,1								
31	3 780	8	0,2	3 780	1	0,0	0,2								
32	4 047	10	0,2	4 047	3	0,1	0,3								
33	4 124	6	0,1	4 124	4	0,1	0,2								
34	4 307	7	0,2	4 307	3	0,1	0,2								

Tests déclarés pour le virus respiratoire syncytial et SARS-CoV-2, pourcentage de tests positifs, par semaine, Québec (saison 2025-2026)

Saison 2024-2025							Saison 2025-2026						
Semaine	VRS			SARS-CoV-2			Semaine	VRS			SARS-CoV-2		
	Nb de tests	Nb de tests positifs	% tests positifs	Nb de tests	Nb de tests positifs	% tests positifs		Nb de tests	Nb de tests positifs	% tests positifs	Nb de tests	Nb de tests positifs	% tests positifs
35	5 202	58	1,1	13 322	3 114	23,4	**35**	3 717	12	0,3	5 796	466	8,0
36	5 135	60	1,2	13 540	3 134	23,1	**36**	3 890	10	0,3	6 279	609	9,7
37	5 803	77	1,3	15 595	3 660	23,5	**37**	4 262	13	0,3	6 778	735	10,8
38	6 085	78	1,3	16 419	3 938	24,0	**38**	4 926	9	0,2	8 259	1 057	12,8
39	6 364	129	2,0	15 799	3 306	20,9	**39**	5 553	17	0,3	9 517	1 365	14,3
40	6 117	120	2,0	15 111	2 673	17,7	**40**	5 952	23	0,4	9 658	1 202	12,4
41	6 274	162	2,6	14 213	2 081	14,6	**41**	5 950	27	0,5	9 618	1 073	11,2
42	6 440	184	2,9	13 884	2 181	15,7	**42**	5 924	22	0,4	9 187	939	10,2
43	6 591	219	3,3	13 997	2 074	14,8	**43**	5 867	27	0,5	9 487	890	9,4
44	6 480	278	4,3	13 003	1 771	13,6	**44**	5 784	42	0,7	8 635	712	8,2
45	6 621	350	5,3	12 650	1 497	11,8	**45**	6 147	61	1,0	9 021	806	8,9
46	6 754	454	6,7	12 513	1 399	11,2	**46**	6 416	54	0,8	9 313	697	7,5
47	7 264	663	9,1	12 660	1 305	10,3	**47**	6 651	82	1,2	9 501	738	7,8
48	7 357	746	10,1	12 321	1 186	9,6	**48**	7 361	134	1,8	10 300	829	8,0
49	7 360	873	11,9	12 311	1 059	8,6	**49**	8 424	141	1,7	11 549	900	7,8
50	7 693	973	12,6	12 473	1 252	10,0	**50**	10 995	234	2,1	14 560	915	6,3
51	8 534	1 153	13,5	13 372	1 287	9,6	**51**	15 097	340	2,3	18 994	1 112	5,9
52	8 602	1 108	12,9	12 554	1 072	8,5	**52**	15 303	362	2,4	18 559	1 019	5,5
53	-	-	-	-	-	-	**53**	14 960	397	2,7	18 476	1 052	5,7
1	10 400	1 256	12,1	15 495	1 416	9,1	**1**	12 647	344	2,7	16 268	945	5,8
2	10 634	1 009	9,5	15 976	1 304	8,2	**2**	9 450	438	4,6	12 363	645	5,2
3	9 866	801	8,1	14 445	898	6,2	**3**	8 100	557	6,9	10 571	561	5,3
4	10 082	695	6,9	14 001	863	6,2	**4**	7 725	646	8,4	9 812	504	5,1
5	10 847	609	5,6	15 513	886	5,7	**5**	7 941	711	9,0	10 029	533	5,3
6	12 301	546	4,4	16 996	854	5,0	**6**	8 018	845	10,5	10 176	517	5,1
7	12 692	408	3,2	17 875	789	4,4	**7**	8 127	835	10,3	10 212	493	4,8
8	13 134	365	2,8	18 318	741	4,0	**8**	8 119	885	10,9	10 141	418	4,1
9	12 595	304	2,4	17 355	565	3,3	**9**	7 612	750	9,9	9 338	279	3,0
10	11 506	256	2,2	15 709	499	3,2	**10**	7 478	670	9,0	9 112	273	3,0
11	10 200	251	2,5	14 058	395	2,8	**11**	6 901	533	7,7	8 287	205	2,5
12	9 303	164	1,8	12 704	315	2,5	**12**	7 018	457	6,5	8 192	193	2,4
13	8 397	133	1,6	11 589	266	2,3	**13**	6 688	368	5,5	8 109	185	2,3
14	8 438	107	1,3	11 327	268	2,4	**14**	7 038	357	5,1	8 523	203	2,4
15	8 218	81	1,0	10 803	289	2,7	**15**	7 090	279	3,9	8 715	217	2,5
16	8 259	93	1,1	10 490	266	2,5							
17	7 841	78	1,0	10 318	307	3,0							
18	7 201	64	0,9	9 588	268	2,8							
19	6 451	50	0,8	8 769	238	2,7							
20	6 145	32	0,5	8 033	196	2,4							
21	5 750	16	0,3	7 464	186	2,5							
22	5 294	6	0,1	7 260	173	2,4							
23	4 996	12	0,2	6 957	165	2,4							
24	4 661	6	0,1	6 580	169	2,6							
25	4 545	7	0,2	6 437	220	3,4							
26	4 144	2	0,0	5 826	166	2,8							
27	3 742	1	0,0	5 605	203	3,6							
28	3 715	5	0,1	5 510	217	3,9							
29	3 581	5	0,1	5 365	199	3,7							
30	3 309	3	0,1	5 127	213	4,2							
31	3 254	3	0,1	4 986	226	4,5							
32	3 451	4	0,1	5 320	330	6,2							
33	3 624	4	0,1	5 482	324	5,9							
34	3 758	7	0,2	5 584	436	7,8							