Institut national de santé publique Québec

Surveillance de l'influenza et des infections respiratoires virales par TAAN

Semaine 26-17 se terminant le 2 mai 2026

Chronique de la semaine

- 114 cas positif(s) pour le virus de l'influenza A
- 329 cas positif(s) pour le virus de l'influenza B
- 3 cas positif(s) pour le virus para-influenza 1
- 2 cas positif(s) pour le virus para-influenza 2
- 39 cas positif(s) pour le virus para-influenza 3
- 1 cas positif(s) pour le virus para-influenza 4
- 129 cas positif(s) pour le virus respiratoire syncytial
- 38 cas positif(s) pour l'adénovirus
- 95 cas positif(s) pour le métapneumovirus humain
- 31 cas positif(s) pour le coronavirus commun
- 153 cas positif(s) pour l'entérovirus / rhinovirus
- 153 cas positif(s) pour le SARS-CoV-2

Résultats des tests d'amplification d'acides nucléiques (TAAN)

RSS = région sociosanitaire
* Les résultats présentés sur ce tableau correspondent au nombre de tests positifs / nombre de tests effectués (nombre de laboratoires entre parenthèses).
* La répartition des cas est faite selon la région d'origine des laboratoires.
* Pour les entérovirus/rhinovirus, certains laboratoires testent seulement les rhinovirus et d'autres testent les entérovirus. Certains tests utilisés ne permettent pas de distinguer les rhinovirus des entérovirus.

	Nord-Est	Québec Chaudière-Appalaches	Centre du Québec	Montréal Laval	Ouest du Québec	Montérégie	TOTAL QUÉBEC
RSS	**01, 02, 09, 10, 11, 17, 18**	**03, 12**	**04, 05, 14**	**06, 13**	**07, 08, 15**	**16**	
virus de l'influenza A	65 / 1172 (27)	6 / 1197 (11)	14 / 1202 (8)	21 / 1905 (14)	3 / 931 (11)	5 / 1236 (11)	**114 / 7643 (82)**
virus de l'influenza B	83 / 1172 (27)	46 / 1197 (11)	58 / 1202 (8)	54 / 1905 (14)	39 / 931 (11)	49 / 1236 (11)	**329 / 7643 (82)**
virus resp. syncytial	33 / 867 (27)	18 / 1177 (11)	26 / 1038 (8)	16 / 1421 (14)	16 / 839 (11)	20 / 1236 (11)	**129 / 6578 (82)**
virus para-influenza 1	0 / 56 (14)	0 / 220 (10)	1 / 56 (6)	2 / 790 (11)	0 / 25 (3)	0 / 7 (5)	**3 / 1154 (49)**
virus para-influenza 2	0 / 56 (14)	0 / 220 (10)	1 / 56 (6)	1 / 790 (11)	0 / 25 (3)	0 / 7 (5)	**2 / 1154 (49)**
virus para-influenza 3	6 / 56 (14)	5 / 220 (10)	0 / 56 (6)	26 / 790 (11)	2 / 25 (3)	0 / 7 (5)	**39 / 1154 (49)**
virus para-influenza 4	1 / 56 (14)	0 / 220 (10)	0 / 56 (6)	0 / 790 (10)	0 / 25 (3)	0 / 7 (5)	**1 / 1154 (48)**
adénovirus	5 / 56 (14)	12 / 220 (10)	3 / 56 (6)	16 / 790 (11)	1 / 25 (3)	1 / 7 (5)	**38 / 1154 (49)**
métapneumo virus humain	11 / 56 (14)	23 / 220 (10)	5 / 56 (6)	52 / 790 (11)	3 / 25 (3)	1 / 7 (5)	**95 / 1154 (49)**
coronavirus commun	3 / 56 (14)	7 / 220 (10)	2 / 56 (6)	18 / 790 (11)	1 / 25 (3)	0 / 7 (5)	**31 / 1154 (49)**
entérovirus / rhinovirus	10 / 61 (14)	27 / 232 (10)	13 / 77 (6)	90 / 817 (11)	11 / 31 (3)	2 / 17 (7)	**153 / 1235 (51)**
SARS-CoV-2	13 / 1144 (22)	43 / 1502 (10)	27 / 1252 (12)	24 / 1890 (12)	18 / 941 (11)	28 / 1200 (8)	**153 / 7929 (75)**

Nombre et pourcentage de cas positifs pour les virus influenza A et B, le virus respiratoire syncytial et le SARS-CoV-2 selon la région des laboratoires

RSS	Influenza A	Influenza B	VRS	SARS-CoV-2
Bas-Saint-Laurent (01)	3 / 382 (0,79 %)	23 / 382 (6,02 %)	13 / 252 (5,16 %)	2 / 336 (0,60 %)
Saguenay - Lac-Saint-Jean (02)	46 / 396 (11,62 %)	14 / 396 (3,54 %)	9 / 371 (2,43 %)	1 / 389 (0,26 %)
Capitale-Nationale (03)	4 / 676 (0,59 %)	17 / 676 (2,51 %)	10 / 676 (1,48 %)	30 / 957 (3,13 %)
Mauricie et Centre-du-Québec (04)	11 / 537 (2,05 %)	27 / 537 (5,03 %)	16 / 536 (2,99 %)	16 / 556 (2,88 %)
Estrie (05)	1 / 400 (0,25 %)	15 / 400 (3,75 %)	6 / 237 (2,53 %)	7 / 407 (1,72 %)
Montréal (06)	21 / 1630 (1,29 %)	39 / 1630 (2,39 %)	16 / 1383 (1,16 %)	17 / 1614 (1,05 %)
Outaouais (07)	0 / 227 (0,00 %)	15 / 227 (6,61 %)	2 / 225 (0,89 %)	4 / 220 (1,82 %)
Abitibi-Témiscamingue (08)	0 / 76 (0,00 %)	1 / 76 (1,32 %)	5 / 76 (6,58 %)	1 / 76 (1,32 %)
Côte-Nord (09)	12 / 135 (8,89 %)	23 / 135 (17,04 %)	5 / 128 (3,91 %)	4 / 152 (2,63 %)
Nord-du-Québec (10)	0 / 0	0 / 0	0 / 0	
Gaspésie - Îles-de-la-Madeleine (11)	4 / 208 (1,92 %)	18 / 208 (8,65 %)	4 / 66 (6,06 %)	6 / 201 (2,99 %)
Chaudière-Appalaches (12)	2 / 521 (0,38 %)	29 / 521 (5,57 %)	8 / 501 (1,60 %)	13 / 545 (2,39 %)
Laval (13)	0 / 275 (0,00 %)	15 / 275 (5,45 %)	0 / 38 (0,00 %)	7 / 276 (2,54 %)
Lanaudière (14)	2 / 265 (0,75 %)	16 / 265 (6,04 %)	4 / 265 (1,51 %)	4 / 289 (1,38 %)
Laurentides (15)	3 / 628 (0,48 %)	23 / 628 (3,66 %)	9 / 538 (1,67 %)	13 / 645 (2,02 %)
Montérégie (16)	5 / 1236 (0,40 %)	49 / 1236 (3,96 %)	20 / 1236 (1,62 %)	28 / 1200 (2,33 %)
Nunavik (17)	0 / 51 (0,00 %)	5 / 51 (9,80 %)	2 / 50 (4,00 %)	0 / 50 (0,00 %)
Terres-Cries-de-la-Baie-James (18)	0 / 0	0 / 0	0 / 0	0 / 16 (0,00 %)
Total	**114 / 7643 (1,49 %)**	**329 / 7643 (4,30 %)**	**129 / 6578 (1,96 %)**	**153 / 7929 (1,93 %)**

Nombre et pourcentage de cas positifs pour les virus influenza A et B, le virus respiratoire syncytial et le SARS-CoV-2 selon la région de résidence

RSS	Influenza A	Influenza B	VRS	SARS-CoV-2
Bas-Saint-Laurent (01)	3 / 373 (0,80 %)	22 / 373 (5,90 %)	13 / 243 (5,35 %)	2 / 332 (0,60 %)
Saguenay - Lac-Saint-Jean (02)	45 / 382 (11,78 %)	14 / 382 (3,66 %)	9 / 359 (2,51 %)	1 / 396 (0,25 %)
Capitale-Nationale (03)	4 / 606 (0,66 %)	17 / 606 (2,81 %)	6 / 606 (0,99 %)	27 / 851 (3,17 %)
Mauricie et Centre-du-Québec (04)	11 / 566 (1,94 %)	29 / 566 (5,12 %)	16 / 562 (2,85 %)	17 / 587 (2,90 %)
Estrie (05)	1 / 405 (0,25 %)	16 / 405 (3,95 %)	5 / 245 (2,04 %)	7 / 408 (1,72 %)
Montréal (06)	17 / 1197 (1,42 %)	29 / 1197 (2,42 %)	12 / 984 (1,22 %)	12 / 1231 (0,97 %)
Outaouais (07)	0 / 225 (0,00 %)	15 / 225 (6,67 %)	2 / 223 (0,90 %)	4 / 221 (1,81 %)
Abitibi-Témiscamingue (08)	0 / 84 (0,00 %)	1 / 84 (1,19 %)	4 / 84 (4,76 %)	1 / 85 (1,18 %)
Côte-Nord (09)	11 / 157 (7,01 %)	20 / 157 (12,74 %)	6 / 149 (4,03 %)	4 / 161 (2,48 %)
Nord-du-Québec (10)	0 / 2 (0,00 %)	0 / 2 (0,00 %)	1 / 2 (50,00 %)	0 / 2 (0,00 %)
Gaspésie - Îles-de-la-Madeleine (11)	4 / 210 (1,90 %)	19 / 210 (9,05 %)	4 / 70 (5,71 %)	6 / 206 (2,91 %)
Chaudière-Appalaches (12)	3 / 555 (0,54 %)	28 / 555 (5,05 %)	10 / 536 (1,87 %)	14 / 599 (2,34 %)
Laval (13)	3 / 371 (0,81 %)	14 / 371 (3,77 %)	1 / 161 (0,62 %)	9 / 382 (2,36 %)
Lanaudière (14)	2 / 334 (0,60 %)	16 / 334 (4,79 %)	4 / 329 (1,22 %)	5 / 354 (1,41 %)
Laurentides (15)	3 / 646 (0,46 %)	25 / 646 (3,87 %)	9 / 545 (1,65 %)	13 / 677 (1,92 %)
Montérégie (16)	5 / 1346 (0,37 %)	51 / 1346 (3,79 %)	23 / 1348 (1,71 %)	30 / 1328 (2,26 %)
Nunavik (17)	0 / 61 (0,00 %)	5 / 61 (8,20 %)	2 / 60 (3,33 %)	0 / 60 (0,00 %)
Terres-Cries-de-la-Baie-James (18)	0 / 12 (0,00 %)	0 / 12 (0,00 %)	1 / 12 (8,33 %)	0 / 28 (0,00 %)
Inconnu	0 / 0	0 / 0	0 / 0	1 / 13 (7,69 %)
Hors-Québec	2 / 111 (1,80 %)	8 / 111 (7,21 %)	1 / 60 (1,67 %)	0 / 8 (0,00 %)
Total	**114 / 7643 (1,49 %)**	**329 / 7643 (4,30 %)**	**129 / 6578 (1,96 %)**	**153 / 7929 (1,93 %)**

Nombre et pourcentage de cas positifs pour les virus influenza A et B, le virus respiratoire syncytial et le SARS-CoV-2 selon l'âge

Âge	Influenza A	Influenza B	VRS	SARS-CoV-2
< 1 an	4 / 318 (1,26 %)	9 / 318 (2,83 %)	5 / 314 (1,59 %)	6 / 306 (1,96 %)
1 - 4 ans	5 / 499 (1,00 %)	38 / 499 (7,62 %)	13 / 475 (2,74 %)	9 / 473 (1,90 %)
5 - 9 ans	0 / 229 (0,00 %)	69 / 229 (30,13 %)	3 / 212 (1,42 %)	7 / 219 (3,20 %)
10 - 14 ans	0 / 105 (0,00 %)	29 / 105 (27,62 %)	0 / 96 (0,00 %)	2 / 103 (1,94 %)
15 - 19 ans	1 / 147 (0,68 %)	11 / 147 (7,48 %)	0 / 129 (0,00 %)	3 / 144 (2,08 %)
20 - 29 ans	5 / 249 (2,01 %)	17 / 249 (6,83 %)	1 / 201 (0,50 %)	3 / 271 (1,11 %)
30 - 39 ans	6 / 411 (1,46 %)	67 / 411 (16,30 %)	2 / 337 (0,59 %)	16 / 453 (3,53 %)
40 - 49 ans	8 / 414 (1,93 %)	44 / 414 (10,63 %)	4 / 343 (1,17 %)	14 / 483 (2,90 %)
50 - 59 ans	7 / 514 (1,36 %)	22 / 514 (4,28 %)	3 / 412 (0,73 %)	9 / 558 (1,61 %)
60 - 69 ans	13 / 1010 (1,29 %)	9 / 1010 (0,89 %)	10 / 880 (1,14 %)	19 / 1038 (1,83 %)
70 - 79 ans	25 / 1488 (1,68 %)	8 / 1488 (0,54 %)	35 / 1286 (2,72 %)	28 / 1532 (1,83 %)
80 - 89 ans	27 / 1541 (1,75 %)	2 / 1541 (0,13 %)	42 / 1312 (3,20 %)	22 / 1605 (1,37 %)
>= 90 ans	13 / 718 (1,81 %)	4 / 718 (0,56 %)	11 / 581 (1,89 %)	15 / 742 (2,02 %)
Inconnu	0 / 0	0 / 0	0 / 0	0 / 2 (0,00 %)
Total	**114 / 7643 (1,49 %)**	**329 / 7643 (4,30 %)**	**129 / 6578 (1,96 %)**	**153 / 7929 (1,93 %)**

Tests déclarés d'influenza et pourcentage de tests positifs, par semaine, Québec (saison 2025-2026)

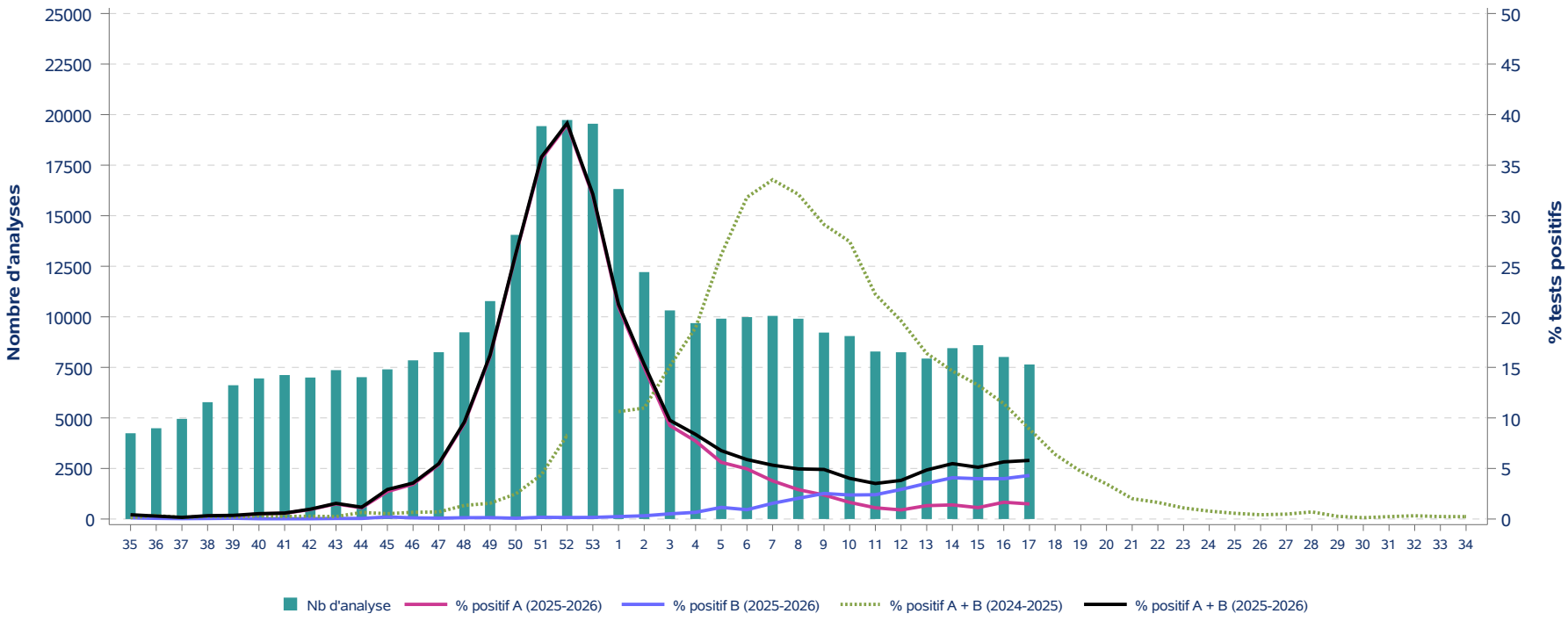

Tests déclarés pour le virus respiratoire syncytial et pourcentage de tests positifs, par semaine, Québec (saison 2025-2026)

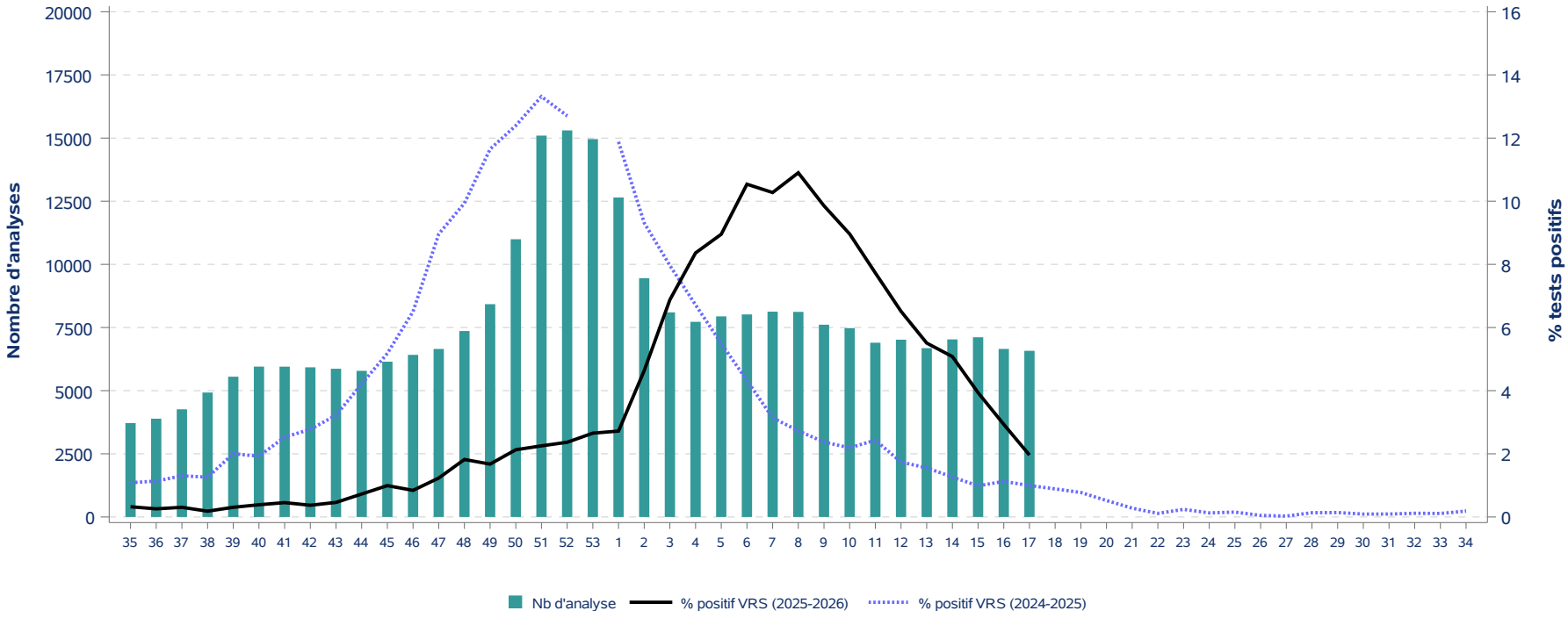

Tests déclarés pour le SARS-CoV-2 et pourcentage de tests positifs, par semaine, Québec (saison 2025-2026)

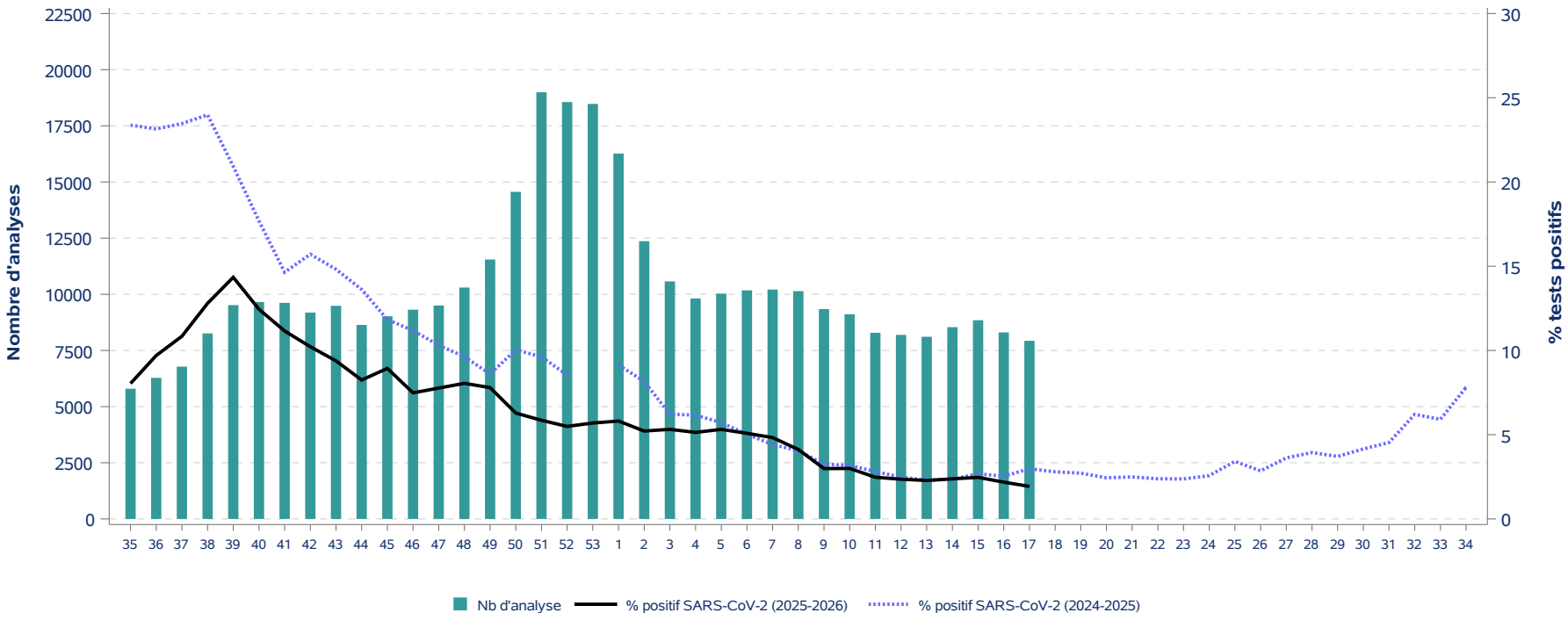

Tests déclarés d'influenza et pourcentage de tests positifs, par semaine, Québec (saison 2025-2026)

Saison 2024-2025								Saison 2025-2026							
Semaine	Influenza A			Influenza B			A et B	Semaine	Influenza A			Influenza B			A et B
	Nb de tests	Nb de tests positifs	% tests positifs	Nb de tests	Nb de tests positifs	% tests positifs	% tests positifs		Nb de tests	Nb de tests positifs	% tests positifs	Nb de tests	Nb de tests positifs	% tests positifs	% tests positifs
35	6 442	7	0,1	6 442	2	0,0	0,1	**35**	4 242	13	0,3	4 242	5	0,1	0,4
36	6 496	18	0,3	6 496	4	0,1	0,3	**36**	4 490	10	0,2	4 490	3	0,1	0,3
37	7 324	8	0,1	7 324	3	0,0	0,2	**37**	4 953	6	0,1	4 953	2	0,0	0,2
38	7 579	16	0,2	7 579	4	0,1	0,3	**38**	5 778	16	0,3	5 778	3	0,1	0,3
39	7 757	10	0,1	7 757	5	0,1	0,2	**39**	6 616	19	0,3	6 616	5	0,1	0,4
40	7 521	15	0,2	7 521	8	0,1	0,3	**40**	6 953	35	0,5	6 953	2	0,0	0,5
41	7 484	15	0,2	7 484	4	0,1	0,3	**41**	7 120	40	0,6	7 120	2	0,0	0,6
42	7 658	16	0,2	7 658	5	0,1	0,3	**42**	6 997	66	0,9	6 997	2	0,0	1,0
43	7 851	11	0,1	7 851	8	0,1	0,2	**43**	7 363	110	1,5	7 363	4	0,1	1,5
44	7 701	38	0,5	7 701	12	0,2	0,6	**44**	7 015	78	1,1	7 015	4	0,1	1,2
45	7 764	28	0,4	7 764	13	0,2	0,5	**45**	7 401	201	2,7	7 401	15	0,2	2,9
46	8 265	49	0,6	8 265	6	0,1	0,7	**46**	7 848	270	3,4	7 848	9	0,1	3,6
47	9 002	50	0,6	9 002	13	0,1	0,7	**47**	8 251	444	5,4	8 251	7	0,1	5,5
48	9 233	103	1,1	9 233	21	0,2	1,3	**48**	9 234	875	9,5	9 234	12	0,1	9,6
49	9 350	117	1,3	9 350	29	0,3	1,6	**49**	10 778	1 733	16,1	10 778	15	0,1	16,2
50	9 947	216	2,2	9 947	31	0,3	2,5	**50**	14 054	3 677	26,2	14 054	11	0,1	26,2
51	10 763	430	4,0	10 763	42	0,4	4,4	**51**	19 431	6 926	35,6	19 431	33	0,2	35,8
52	11 025	835	7,6	11 025	80	0,7	8,3	**52**	19 734	7 698	39,0	19 734	29	0,1	39,2
53	-	-	-	-	-	-	-	**53**	19 549	6 252	32,0	19 549	31	0,2	32,1
1	13 495	1 349	10,0	13 495	84	0,6	10,6	**1**	16 320	3 424	21,0	16 320	39	0,2	21,2
2	13 698	1 402	10,2	13 698	102	0,7	11,0	**2**	12 213	1 829	15,0	12 213	39	0,3	15,3
3	12 624	1 785	14,1	12 624	124	1,0	15,1	**3**	10 316	954	9,2	10 316	53	0,5	9,8
4	12 777	2 260	17,7	12 777	158	1,2	18,9	**4**	9 689	747	7,7	9 689	64	0,7	8,4
5	14 173	3 437	24,3	14 173	269	1,9	26,1	**5**	9 909	556	5,6	9 909	114	1,2	6,8
6	16 010	4 721	29,5	16 010	374	2,3	31,8	**6**	9 985	495	5,0	9 985	92	0,9	5,9
7	16 694	5 121	30,7	16 694	481	2,9	33,6	**7**	10 046	379	3,8	10 046	156	1,6	5,3
8	17 071	4 955	29,0	17 071	528	3,1	32,1	**8**	9 906	288	2,9	9 906	203	2,0	5,0
9	16 507	4 192	25,4	16 507	617	3,7	29,1	**9**	9 220	219	2,4	9 220	233	2,5	4,9
10	15 020	3 496	23,3	15 020	626	4,2	27,4	**10**	9 049	149	1,6	9 049	215	2,4	4,0
11	13 306	2 389	18,0	13 306	569	4,3	22,2	**11**	8 284	92	1,1	8 284	199	2,4	3,5
12	12 158	1 878	15,4	12 158	506	4,2	19,6	**12**	8 247	74	0,9	8 247	241	2,9	3,8
13	10 844	1 268	11,7	10 844	509	4,7	16,4	**13**	7 936	105	1,3	7 936	280	3,5	4,9
14	10 661	1 069	10,0	10 661	492	4,6	14,6	**14**	8 450	118	1,4	8 450	345	4,1	5,5
15	10 165	856	8,4	10 165	490	4,8	13,2	**15**	8 598	97	1,1	8 598	343	4,0	5,1
16	9 950	702	7,1	9 950	434	4,4	11,4	**16**	8 015	133	1,7	8 015	320	4,0	5,7
17	9 715	559	5,8	9 715	305	3,1	8,9	**17**	7 643	114	1,5	7 643	329	4,3	5,8
18	8 845	360	4,1	8 845	206	2,3	6,4								
19	7 913	227	2,9	7 913	145	1,8	4,7								
20	7 380	157	2,1	7 380	99	1,3	3,5								
21	6 850	80	1,2	6 850	58	0,8	2,0								
22	6 337	78	1,2	6 337	26	0,4	1,6								
23	6 019	51	0,8	6 019	15	0,2	1,1								
24	5 519	32	0,6	5 519	11	0,2	0,8								
25	5 322	19	0,4	5 322	11	0,2	0,6								
26	4 733	18	0,4	4 733	2	0,0	0,4								
27	4 343	16	0,4	4 343	5	0,1	0,5								
28	4 280	24	0,6	4 280	6	0,1	0,7								
29	4 147	7	0,2	4 147	4	0,1	0,3								
30	3 909	5	0,1	3 909	0	0,0	0,1								
31	3 780	8	0,2	3 780	1	0,0	0,2								
32	4 047	10	0,2	4 047	3	0,1	0,3								
33	4 124	6	0,1	4 124	4	0,1	0,2								
34	4 307	7	0,2	4 307	3	0,1	0,2								

Tests déclarés pour le virus respiratoire syncytial et SARS-CoV-2, pourcentage de tests positifs, par semaine, Québec (saison 2025-2026)

Saison 2024-2025							Saison 2025-2026						
Semaine	VRS			SARS-CoV-2			Semaine	VRS			SARS-CoV-2		
	Nb de tests	Nb de tests positifs	% tests positifs	Nb de tests	Nb de tests positifs	% tests positifs		Nb de tests	Nb de tests positifs	% tests positifs	Nb de tests	Nb de tests positifs	% tests positifs
35	5 344	58	1,1	13 322	3 114	23,4	**35**	3 717	12	0,3	5 796	466	8,0
36	5 285	60	1,1	13 540	3 134	23,1	**36**	3 890	10	0,3	6 279	609	9,7
37	5 905	77	1,3	15 595	3 660	23,5	**37**	4 262	13	0,3	6 778	735	10,8
38	6 195	78	1,3	16 419	3 938	24,0	**38**	4 926	9	0,2	8 259	1 057	12,8
39	6 441	129	2,0	15 799	3 306	20,9	**39**	5 553	17	0,3	9 517	1 365	14,3
40	6 239	120	1,9	15 111	2 673	17,7	**40**	5 952	23	0,4	9 658	1 202	12,4
41	6 405	162	2,5	14 213	2 081	14,6	**41**	5 950	27	0,5	9 618	1 073	11,2
42	6 631	184	2,8	13 884	2 181	15,7	**42**	5 924	22	0,4	9 187	939	10,2
43	6 799	219	3,2	13 997	2 074	14,8	**43**	5 867	27	0,5	9 487	890	9,4
44	6 599	278	4,2	13 003	1 771	13,6	**44**	5 784	42	0,7	8 635	712	8,2
45	6 755	350	5,2	12 650	1 497	11,8	**45**	6 147	61	1,0	9 021	806	8,9
46	6 979	454	6,5	12 513	1 399	11,2	**46**	6 416	54	0,8	9 313	697	7,5
47	7 398	663	9,0	12 660	1 305	10,3	**47**	6 651	82	1,2	9 501	738	7,8
48	7 508	746	9,9	12 321	1 186	9,6	**48**	7 361	134	1,8	10 300	829	8,0
49	7 494	873	11,6	12 311	1 059	8,6	**49**	8 424	141	1,7	11 549	900	7,8
50	7 850	973	12,4	12 473	1 252	10,0	**50**	10 994	234	2,1	14 560	915	6,3
51	8 660	1 153	13,3	13 372	1 287	9,6	**51**	15 097	340	2,3	18 994	1 112	5,9
52	8 721	1 108	12,7	12 554	1 072	8,5	**52**	15 303	362	2,4	18 559	1 019	5,5
53	-	-	-	-	-	-	**53**	14 960	397	2,7	18 476	1 052	5,7
1	10 571	1 256	11,9	15 495	1 416	9,1	**1**	12 647	344	2,7	16 268	945	5,8
2	10 833	1 009	9,3	15 976	1 304	8,2	**2**	9 450	438	4,6	12 363	645	5,2
3	10 059	801	8,0	14 445	898	6,2	**3**	8 099	557	6,9	10 572	562	5,3
4	10 347	695	6,7	14 001	863	6,2	**4**	7 725	646	8,4	9 812	504	5,1
5	11 085	609	5,5	15 513	886	5,7	**5**	7 941	711	9,0	10 029	533	5,3
6	12 622	546	4,3	16 996	854	5,0	**6**	8 018	845	10,5	10 176	517	5,1
7	12 994	408	3,1	17 875	789	4,4	**7**	8 127	835	10,3	10 212	493	4,8
8	13 377	365	2,7	18 318	741	4,0	**8**	8 119	885	10,9	10 141	418	4,1
9	12 819	304	2,4	17 355	565	3,3	**9**	7 611	750	9,9	9 338	279	3,0
10	11 687	256	2,2	15 709	499	3,2	**10**	7 476	670	9,0	9 112	273	3,0
11	10 324	251	2,4	14 058	395	2,8	**11**	6 898	533	7,7	8 287	205	2,5
12	9 443	164	1,7	12 704	315	2,5	**12**	7 018	457	6,5	8 192	193	2,4
13	8 547	133	1,6	11 589	266	2,3	**13**	6 682	368	5,5	8 109	185	2,3
14	8 477	107	1,3	11 327	268	2,4	**14**	7 029	357	5,1	8 537	203	2,4
15	8 218	81	1,0	10 803	289	2,7	**15**	7 113	280	3,9	8 844	218	2,5
16	8 259	93	1,1	10 490	266	2,5	**16**	6 652	195	2,9	8 302	181	2,2
17	7 841	78	1,0	10 319	307	3,0	**17**	6 578	129	2,0	7 929	153	1,9
18	7 201	64	0,9	9 588	268	2,8							
19	6 451	50	0,8	8 769	238	2,7							
20	6 145	32	0,5	8 033	196	2,4							
21	5 750	16	0,3	7 464	186	2,5							
22	5 294	6	0,1	7 260	173	2,4							
23	4 996	12	0,2	6 957	165	2,4							
24	4 660	6	0,1	6 580	169	2,6							
25	4 545	7	0,2	6 437	220	3,4							
26	4 144	2	0,0	5 826	166	2,8							
27	3 742	1	0,0	5 605	203	3,6							
28	3 715	5	0,1	5 510	217	3,9							
29	3 580	5	0,1	5 365	199	3,7							
30	3 309	3	0,1	5 127	213	4,2							
31	3 254	3	0,1	4 986	226	4,5							
32	3 451	4	0,1	5 320	330	6,2							
33	3 624	4	0,1	5 482	324	5,9							
34	3 758	7	0,2	5 584	436	7,8							