Institut national de santé publique Québec

Surveillance de l'influenza et des infections respiratoires virales par TAAN

Semaine 26-20 se terminant le 23 mai 2026

Chronique de la semaine

- 34 cas positif(s) pour le virus de l'influenza A
- 207 cas positif(s) pour le virus de l'influenza B
- 5 cas positif(s) pour le virus para-influenza 1
- 0 cas positif(s) pour le virus para-influenza 2
- 32 cas positif(s) pour le virus para-influenza 3
- 3 cas positif(s) pour le virus para-influenza 4
- 52 cas positif(s) pour le virus respiratoire syncytial
- 32 cas positif(s) pour l'adénovirus
- 81 cas positif(s) pour le métapneumovirus humain
- 18 cas positif(s) pour le coronavirus commun
- 122 cas positif(s) pour l'entérovirus / rhinovirus
- 82 cas positif(s) pour le SARS-CoV-2

Résultats des tests d'amplification d'acides nucléiques (TAAN)

RSS = région sociosanitaire
* Les résultats présentés sur ce tableau correspondent au nombre de tests positifs / nombre de tests effectués (nombre de laboratoires entre parenthèses).
* La répartition des cas est faite selon la région d'origine des laboratoires.
* Pour les entérovirus/rhinovirus, certains laboratoires testent seulement les rhinovirus et d'autres testent les entérovirus. Certains tests utilisés ne permettent pas de distinguer les rhinovirus des entérovirus.

	Nord-Est	Québec Chaudière-Appalaches	Centre du Québec	Montréal Laval	Ouest du Québec	Montérégie	TOTAL QUÉBEC
RSS	**01, 02, 09, 10, 11, 17, 18**	**03, 12**	**04, 05, 14**	**06, 13**	**07, 08, 15**	**16**	
virus de l'influenza A	5 / 985 (27)	7 / 1154 (12)	6 / 612 (5)	9 / 1547 (15)	1 / 865 (11)	6 / 1097 (11)	**34 / 6260 (81)**
virus de l'influenza B	96 / 985 (27)	32 / 1154 (12)	13 / 612 (5)	28 / 1547 (15)	17 / 865 (11)	21 / 1097 (11)	**207 / 6260 (81)**
virus resp. syncytial	13 / 576 (23)	11 / 1332 (12)	4 / 470 (5)	11 / 1227 (15)	9 / 800 (11)	4 / 1097 (11)	**52 / 5502 (77)**
virus para-influenza 1	0 / 54 (13)	1 / 298 (11)	0 / 19 (3)	4 / 693 (11)	0 / 28 (5)	0 / 7 (6)	**5 / 1099 (49)**
virus para-influenza 2	0 / 54 (13)	0 / 298 (11)	0 / 19 (3)	0 / 693 (11)	0 / 28 (5)	0 / 7 (6)	**0 / 1099 (49)**
virus para-influenza 3	2 / 54 (13)	5 / 298 (11)	1 / 19 (3)	20 / 693 (11)	4 / 28 (5)	0 / 7 (6)	**32 / 1099 (49)**
virus para-influenza 4	1 / 54 (13)	2 / 298 (11)	0 / 19 (3)	0 / 693 (10)	0 / 28 (5)	0 / 7 (6)	**3 / 1099 (48)**
adénovirus	2 / 54 (13)	12 / 279 (11)	2 / 19 (3)	15 / 693 (12)	1 / 28 (5)	0 / 7 (6)	**32 / 1080 (50)**
métapneumo virus humain	4 / 54 (13)	23 / 278 (11)	3 / 19 (3)	46 / 693 (12)	4 / 28 (5)	1 / 7 (6)	**81 / 1079 (50)**
coronavirus commun	2 / 54 (13)	3 / 281 (11)	1 / 19 (3)	12 / 693 (12)	0 / 28 (5)	0 / 7 (6)	**18 / 1082 (50)**
entérovirus / rhinovirus	16 / 58 (14)	11 / 96 (10)	7 / 28 (3)	77 / 719 (12)	8 / 35 (5)	3 / 17 (9)	**122 / 953 (53)**
SARS-CoV-2	11 / 971 (21)	24 / 1398 (12)	5 / 623 (6)	19 / 1611 (12)	9 / 864 (11)	14 / 1077 (8)	**82 / 6544 (70)**

Nombre et pourcentage de cas positifs pour les virus influenza A et B, le virus respiratoire syncytial et le SARS-CoV-2 selon la région des laboratoires

RSS	Influenza A	Influenza B	VRS	SARS-CoV-2
Bas-Saint-Laurent (01)	1 / 299 (0,33 %)	20 / 299 (6,69 %)	3 / 186 (1,61 %)	2 / 271 (0,74 %)
Saguenay - Lac-Saint-Jean (02)	3 / 283 (1,06 %)	17 / 283 (6,01 %)	0 / 107 (0,00 %)	1 / 302 (0,33 %)
Capitale-Nationale (03)	3 / 706 (0,42 %)	15 / 706 (2,12 %)	9 / 900 (1,00 %)	16 / 924 (1,73 %)
Mauricie et Centre-du-Québec (04)	0 / 0	0 / 0	0 / 0	
Estrie (05)	2 / 337 (0,59 %)	11 / 337 (3,26 %)	1 / 195 (0,51 %)	5 / 339 (1,47 %)
Montréal (06)	9 / 1336 (0,67 %)	27 / 1336 (2,02 %)	10 / 1199 (0,83 %)	16 / 1408 (1,14 %)
Outaouais (07)	0 / 235 (0,00 %)	4 / 235 (1,70 %)	1 / 233 (0,43 %)	2 / 227 (0,88 %)
Abitibi-Témiscamingue (08)	0 / 89 (0,00 %)	3 / 89 (3,37 %)	4 / 89 (4,49 %)	1 / 88 (1,14 %)
Côte-Nord (09)	1 / 181 (0,55 %)	30 / 181 (16,57 %)	7 / 179 (3,91 %)	8 / 174 (4,60 %)
Nord-du-Québec (10)	0 / 23 (0,00 %)	3 / 23 (13,04 %)	1 / 23 (4,35 %)	0 / 23 (0,00 %)
Gaspésie - Îles-de-la-Madeleine (11)	0 / 159 (0,00 %)	21 / 159 (13,21 %)	2 / 41 (4,88 %)	0 / 153 (0,00 %)
Chaudière-Appalaches (12)	4 / 448 (0,89 %)	17 / 448 (3,79 %)	2 / 432 (0,46 %)	8 / 474 (1,69 %)
Laval (13)	0 / 211 (0,00 %)	1 / 211 (0,47 %)	1 / 28 (3,57 %)	3 / 203 (1,48 %)
Lanaudière (14)	4 / 275 (1,45 %)	2 / 275 (0,73 %)	3 / 275 (1,09 %)	0 / 284 (0,00 %)
Laurentides (15)	1 / 541 (0,18 %)	10 / 541 (1,85 %)	4 / 478 (0,84 %)	6 / 549 (1,09 %)
Montérégie (16)	6 / 1097 (0,55 %)	21 / 1097 (1,91 %)	4 / 1097 (0,36 %)	14 / 1077 (1,30 %)
Nunavik (17)	0 / 40 (0,00 %)	5 / 40 (12,50 %)	0 / 40 (0,00 %)	0 / 38 (0,00 %)
Terres-Cries-de-la-Baie-James (18)	0 / 0	0 / 0	0 / 0	0 / 10 (0,00 %)
Total	**34 / 6260 (0,54 %)**	**207 / 6260 (3,31 %)**	**52 / 5502 (0,95 %)**	**82 / 6544 (1,25 %)**

Nombre et pourcentage de cas positifs pour les virus influenza A et B, le virus respiratoire syncytial et le SARS-CoV-2 selon la région de résidence

RSS	Influenza A	Influenza B	VRS	SARS-CoV-2
Bas-Saint-Laurent (01)	1 / 299 (0,33 %)	20 / 299 (6,69 %)	3 / 190 (1,58 %)	2 / 273 (0,73 %)
Saguenay - Lac-Saint-Jean (02)	3 / 283 (1,06 %)	15 / 283 (5,30 %)	0 / 112 (0,00 %)	1 / 302 (0,33 %)
Capitale-Nationale (03)	2 / 634 (0,32 %)	12 / 634 (1,89 %)	7 / 802 (0,87 %)	14 / 837 (1,67 %)
Mauricie et Centre-du-Québec (04)	1 / 26 (3,85 %)	2 / 26 (7,69 %)	0 / 26 (0,00 %)	0 / 32 (0,00 %)
Estrie (05)	2 / 332 (0,60 %)	10 / 332 (3,01 %)	2 / 193 (1,04 %)	5 / 334 (1,50 %)
Montréal (06)	5 / 1001 (0,50 %)	15 / 1001 (1,50 %)	9 / 881 (1,02 %)	12 / 1114 (1,08 %)
Outaouais (07)	0 / 236 (0,00 %)	4 / 236 (1,69 %)	1 / 234 (0,43 %)	1 / 230 (0,43 %)
Abitibi-Témiscamingue (08)	0 / 90 (0,00 %)	3 / 90 (3,33 %)	4 / 90 (4,44 %)	1 / 90 (1,11 %)
Côte-Nord (09)	1 / 185 (0,54 %)	31 / 185 (16,76 %)	8 / 182 (4,40 %)	8 / 178 (4,49 %)
Nord-du-Québec (10)	0 / 20 (0,00 %)	3 / 20 (15,00 %)	1 / 20 (5,00 %)	0 / 20 (0,00 %)
Gaspésie - Îles-de-la-Madeleine (11)	0 / 163 (0,00 %)	21 / 163 (12,88 %)	2 / 48 (4,17 %)	1 / 158 (0,63 %)
Chaudière-Appalaches (12)	4 / 471 (0,85 %)	16 / 471 (3,40 %)	2 / 469 (0,43 %)	9 / 511 (1,76 %)
Laval (13)	3 / 266 (1,13 %)	5 / 266 (1,88 %)	1 / 120 (0,83 %)	4 / 262 (1,53 %)
Lanaudière (14)	4 / 314 (1,27 %)	3 / 314 (0,96 %)	2 / 308 (0,65 %)	2 / 330 (0,61 %)
Laurentides (15)	1 / 562 (0,18 %)	12 / 562 (2,14 %)	4 / 488 (0,82 %)	6 / 583 (1,03 %)
Montérégie (16)	7 / 1234 (0,57 %)	26 / 1234 (2,11 %)	5 / 1229 (0,41 %)	16 / 1199 (1,33 %)
Nunavik (17)	0 / 50 (0,00 %)	5 / 50 (10,00 %)	0 / 50 (0,00 %)	0 / 45 (0,00 %)
Terres-Cries-de-la-Baie-James (18)	0 / 12 (0,00 %)	0 / 12 (0,00 %)	0 / 12 (0,00 %)	0 / 21 (0,00 %)
Inconnu	0 / 0	0 / 0	0 / 0	0 / 15 (0,00 %)
Hors-Québec	0 / 82 (0,00 %)	4 / 82 (4,88 %)	1 / 48 (2,08 %)	0 / 10 (0,00 %)
Total	**34 / 6260 (0,54 %)**	**207 / 6260 (3,31 %)**	**52 / 5502 (0,95 %)**	**82 / 6544 (1,25 %)**

Nombre et pourcentage de cas positifs pour les virus influenza A et B, le virus respiratoire syncytial et le SARS-CoV-2 selon l'âge

Âge	Influenza A	Influenza B	VRS	SARS-CoV-2
< 1 an	0 / 231 (0,00 %)	2 / 231 (0,87 %)	3 / 263 (1,14 %)	8 / 253 (3,16 %)
1 - 4 ans	0 / 323 (0,00 %)	32 / 323 (9,91 %)	1 / 336 (0,30 %)	9 / 341 (2,64 %)
5 - 9 ans	3 / 151 (1,99 %)	43 / 151 (28,48 %)	0 / 144 (0,00 %)	5 / 156 (3,21 %)
10 - 14 ans	0 / 93 (0,00 %)	17 / 93 (18,28 %)	0 / 90 (0,00 %)	1 / 89 (1,12 %)
15 - 19 ans	0 / 97 (0,00 %)	7 / 97 (7,22 %)	0 / 88 (0,00 %)	0 / 100 (0,00 %)
20 - 29 ans	1 / 208 (0,48 %)	11 / 208 (5,29 %)	0 / 174 (0,00 %)	1 / 216 (0,46 %)
30 - 39 ans	2 / 334 (0,60 %)	27 / 334 (8,08 %)	0 / 278 (0,00 %)	6 / 364 (1,65 %)
40 - 49 ans	5 / 329 (1,52 %)	27 / 329 (8,21 %)	2 / 275 (0,73 %)	8 / 362 (2,21 %)
50 - 59 ans	2 / 436 (0,46 %)	10 / 436 (2,29 %)	0 / 378 (0,00 %)	4 / 474 (0,84 %)
60 - 69 ans	5 / 820 (0,61 %)	8 / 820 (0,98 %)	16 / 712 (2,25 %)	3 / 855 (0,35 %)
70 - 79 ans	5 / 1305 (0,38 %)	9 / 1305 (0,69 %)	10 / 1123 (0,89 %)	16 / 1366 (1,17 %)
80 - 89 ans	8 / 1346 (0,59 %)	7 / 1346 (0,52 %)	15 / 1142 (1,31 %)	12 / 1375 (0,87 %)
>= 90 ans	3 / 587 (0,51 %)	7 / 587 (1,19 %)	5 / 499 (1,00 %)	9 / 591 (1,52 %)
Inconnu	0 / 0	0 / 0	0 / 0	0 / 2 (0,00 %)
Total	**34 / 6260 (0,54 %)**	**207 / 6260 (3,31 %)**	**52 / 5502 (0,95 %)**	**82 / 6544 (1,25 %)**

Tests déclarés d'influenza et pourcentage de tests positifs, par semaine, Québec (saison 2025-2026)

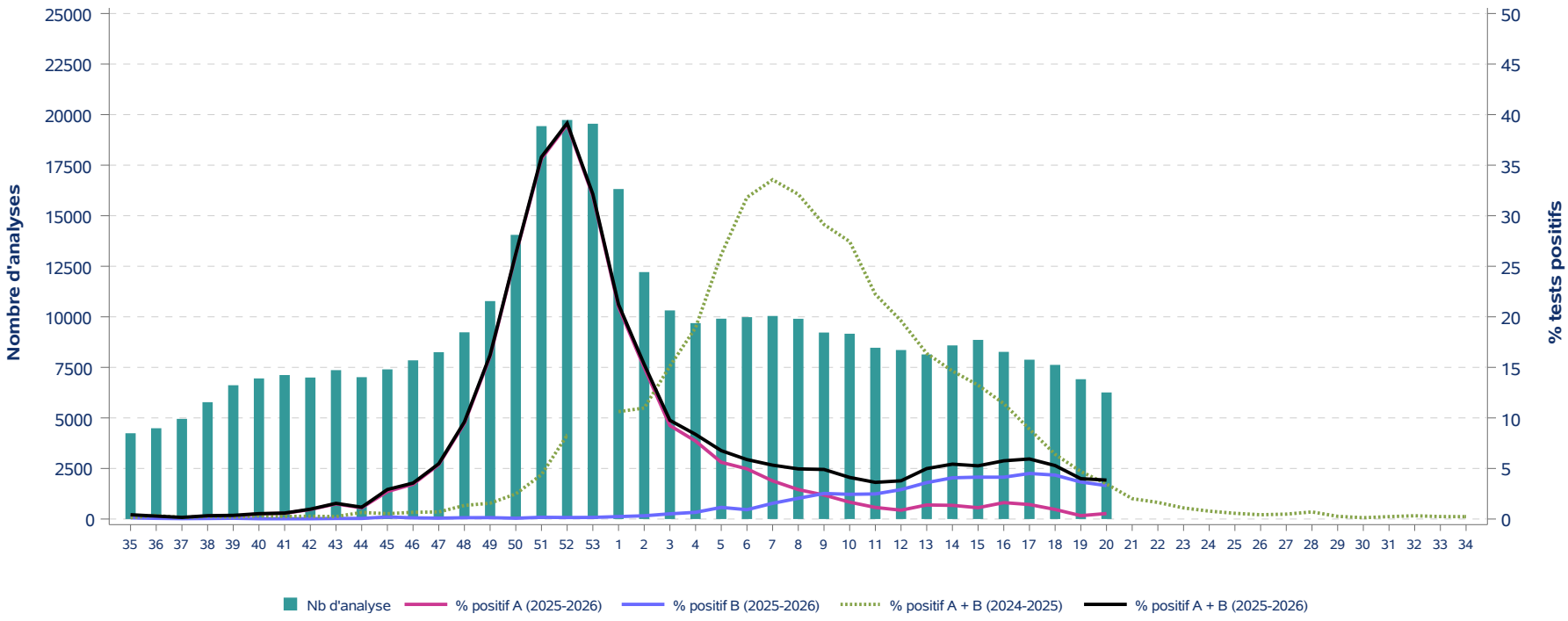

Tests déclarés pour le virus respiratoire syncytial et pourcentage de tests positifs, par semaine, Québec (saison 2025-2026)

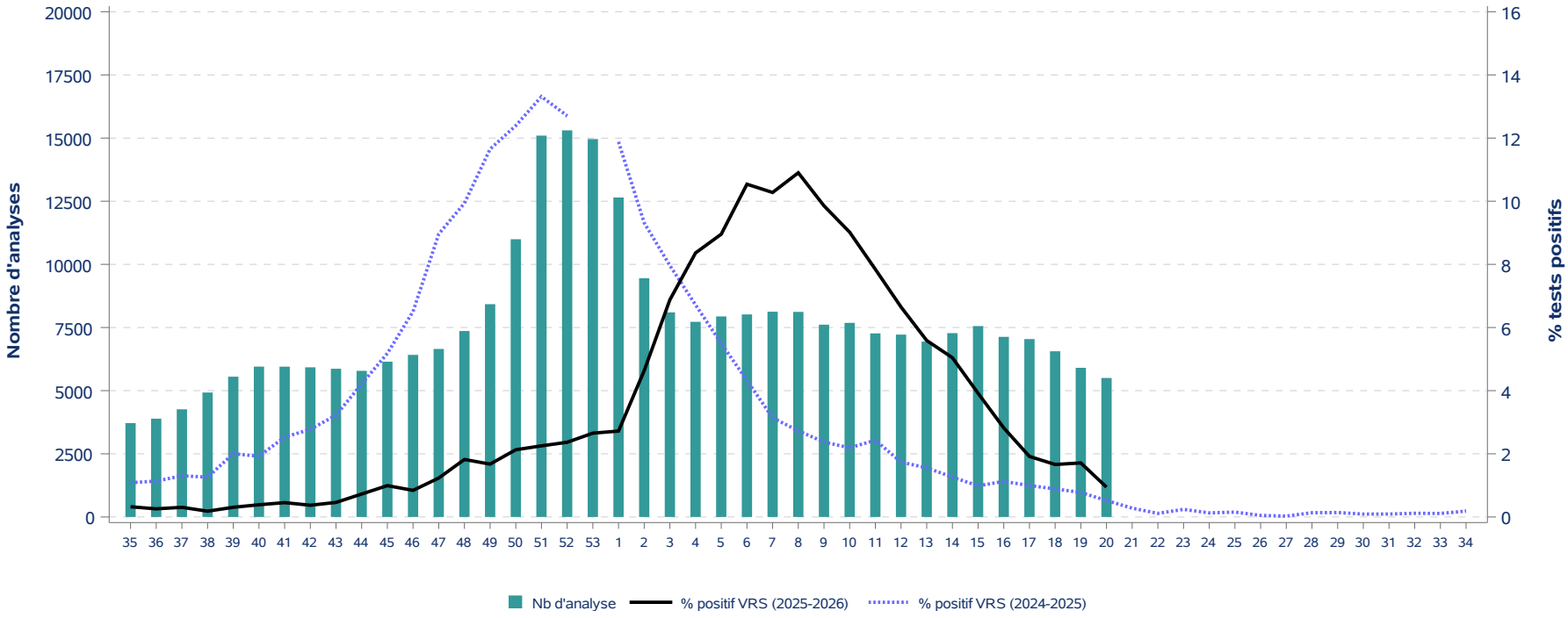

Tests déclarés pour le SARS-CoV-2 et pourcentage de tests positifs, par semaine, Québec (saison 2025-2026)

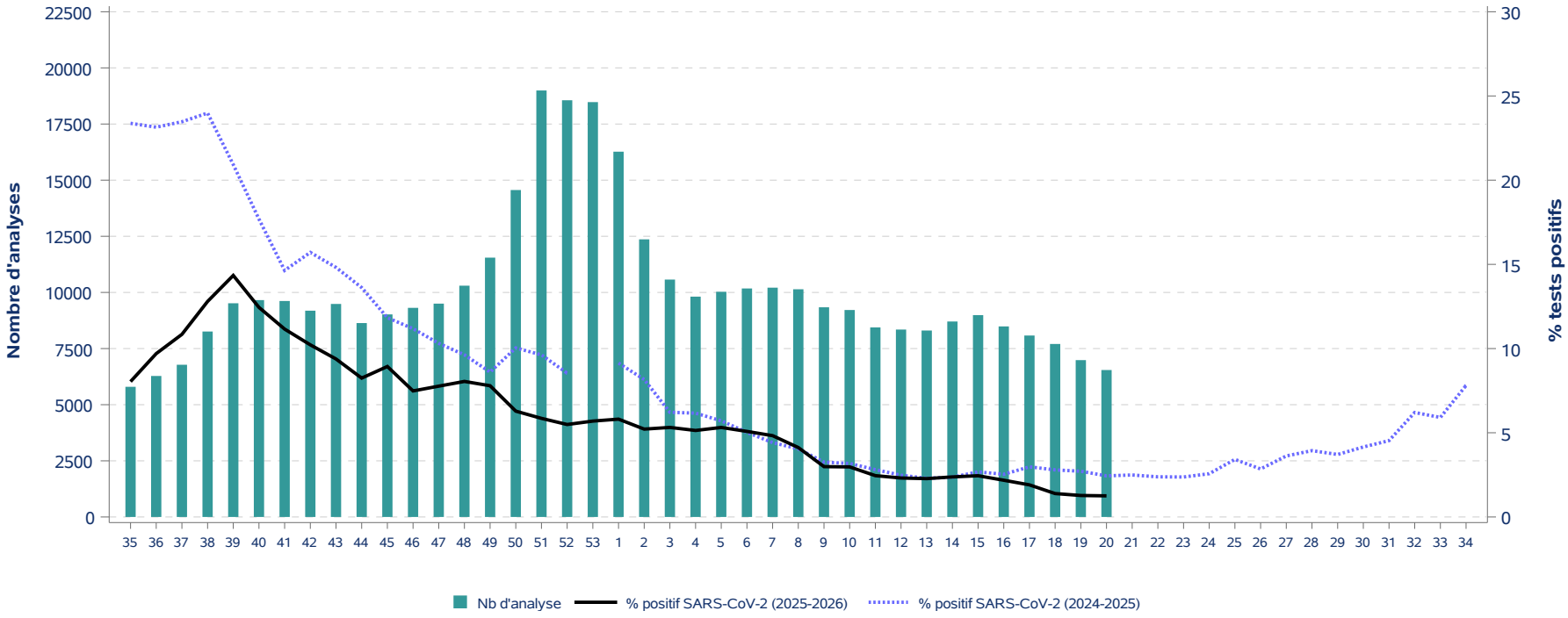

Tests déclarés d'influenza et pourcentage de tests positifs, par semaine, Québec (saison 2025-2026)

Saison 2024-2025								Saison 2025-2026							
Semaine	Influenza A			Influenza B			A et B	Semaine	Influenza A			Influenza B			A et B
	Nb de tests	Nb de tests positifs	% tests positifs	Nb de tests	Nb de tests positifs	% tests positifs	% tests positifs		Nb de tests	Nb de tests positifs	% tests positifs	Nb de tests	Nb de tests positifs	% tests positifs	% tests positifs
35	6 441	7	0,1	6 441	2	0,0	0,1	**35**	4 242	13	0,3	4 242	5	0,1	0,4
36	6 497	18	0,3	6 497	4	0,1	0,3	**36**	4 490	10	0,2	4 490	3	0,1	0,3
37	7 324	8	0,1	7 324	3	0,0	0,2	**37**	4 953	6	0,1	4 953	2	0,0	0,2
38	7 579	16	0,2	7 579	4	0,1	0,3	**38**	5 778	16	0,3	5 778	3	0,1	0,3
39	7 757	10	0,1	7 757	5	0,1	0,2	**39**	6 616	19	0,3	6 616	5	0,1	0,4
40	7 521	15	0,2	7 521	8	0,1	0,3	**40**	6 953	35	0,5	6 953	2	0,0	0,5
41	7 484	15	0,2	7 484	4	0,1	0,3	**41**	7 120	40	0,6	7 120	2	0,0	0,6
42	7 658	16	0,2	7 658	5	0,1	0,3	**42**	6 997	66	0,9	6 997	2	0,0	1,0
43	7 851	11	0,1	7 851	8	0,1	0,2	**43**	7 363	110	1,5	7 363	4	0,1	1,5
44	7 701	38	0,5	7 701	12	0,2	0,6	**44**	7 015	78	1,1	7 015	4	0,1	1,2
45	7 764	28	0,4	7 764	13	0,2	0,5	**45**	7 401	201	2,7	7 401	15	0,2	2,9
46	8 266	49	0,6	8 266	6	0,1	0,7	**46**	7 848	270	3,4	7 848	9	0,1	3,6
47	9 003	50	0,6	9 003	13	0,1	0,7	**47**	8 251	444	5,4	8 251	7	0,1	5,5
48	9 232	103	1,1	9 232	21	0,2	1,3	**48**	9 234	875	9,5	9 234	12	0,1	9,6
49	9 348	117	1,3	9 348	29	0,3	1,6	**49**	10 778	1 733	16,1	10 778	15	0,1	16,2
50	9 948	216	2,2	9 948	31	0,3	2,5	**50**	14 054	3 677	26,2	14 054	11	0,1	26,2
51	10 764	430	4,0	10 764	42	0,4	4,4	**51**	19 431	6 926	35,6	19 431	33	0,2	35,8
52	11 026	835	7,6	11 026	80	0,7	8,3	**52**	19 736	7 699	39,0	19 736	29	0,1	39,2
53	-	-	-	-	-	-	-	**53**	19 549	6 252	32,0	19 549	31	0,2	32,1
1	13 495	1 349	10,0	13 495	84	0,6	10,6	**1**	16 320	3 424	21,0	16 320	39	0,2	21,2
2	13 698	1 402	10,2	13 698	102	0,7	11,0	**2**	12 213	1 829	15,0	12 213	39	0,3	15,3
3	12 624	1 785	14,1	12 624	124	1,0	15,1	**3**	10 316	954	9,2	10 316	53	0,5	9,8
4	12 777	2 260	17,7	12 777	158	1,2	18,9	**4**	9 689	747	7,7	9 689	64	0,7	8,4
5	14 175	3 439	24,3	14 175	269	1,9	26,2	**5**	9 907	556	5,6	9 907	114	1,2	6,8
6	16 009	4 719	29,5	16 009	374	2,3	31,8	**6**	9 983	495	5,0	9 983	92	0,9	5,9
7	16 693	5 121	30,7	16 693	481	2,9	33,6	**7**	10 042	379	3,8	10 042	156	1,6	5,3
8	17 071	4 955	29,0	17 071	528	3,1	32,1	**8**	9 903	288	2,9	9 903	203	2,0	5,0
9	16 507	4 192	25,4	16 507	617	3,7	29,1	**9**	9 223	219	2,4	9 223	233	2,5	4,9
10	15 019	3 496	23,3	15 019	626	4,2	27,4	**10**	9 164	153	1,7	9 164	224	2,4	4,1
11	13 306	2 389	18,0	13 306	569	4,3	22,2	**11**	8 470	97	1,1	8 470	210	2,5	3,6
12	12 159	1 878	15,4	12 159	506	4,2	19,6	**12**	8 358	73	0,9	8 358	243	2,9	3,8
13	10 844	1 268	11,7	10 844	509	4,7	16,4	**13**	8 139	113	1,4	8 139	293	3,6	5,0
14	10 661	1 069	10,0	10 661	492	4,6	14,6	**14**	8 586	116	1,4	8 586	350	4,1	5,4
15	10 165	856	8,4	10 165	490	4,8	13,2	**15**	8 859	99	1,1	8 859	367	4,1	5,3
16	9 950	702	7,1	9 950	434	4,4	11,4	**16**	8 267	134	1,6	8 267	342	4,1	5,8
17	9 715	559	5,8	9 715	305	3,1	8,9	**17**	7 879	113	1,4	7 879	355	4,5	5,9
18	8 845	360	4,1	8 845	206	2,3	6,4	**18**	7 623	72	0,9	7 623	331	4,3	5,3
19	7 913	227	2,9	7 913	145	1,8	4,7	**19**	6 914	23	0,3	6 914	253	3,7	4,0
20	7 380	157	2,1	7 380	99	1,3	3,5	**20**	6 260	34	0,5	6 260	207	3,3	3,8
21	6 850	80	1,2	6 850	58	0,8	2,0								
22	6 337	78	1,2	6 337	26	0,4	1,6								
23	6 019	51	0,8	6 019	15	0,2	1,1								
24	5 519	32	0,6	5 519	11	0,2	0,8								
25	5 322	19	0,4	5 322	11	0,2	0,6								
26	4 733	18	0,4	4 733	2	0,0	0,4								
27	4 343	16	0,4	4 343	5	0,1	0,5								
28	4 280	24	0,6	4 280	6	0,1	0,7								
29	4 147	7	0,2	4 147	4	0,1	0,3								
30	3 909	5	0,1	3 909	0	0,0	0,1								
31	3 780	8	0,2	3 780	1	0,0	0,2								
32	4 047	10	0,2	4 047	3	0,1	0,3								
33	4 124	6	0,1	4 124	4	0,1	0,2								
34	4 307	7	0,2	4 307	3	0,1	0,2								

Tests déclarés pour le virus respiratoire syncytial et SARS-CoV-2, pourcentage de tests positifs, par semaine, Québec (saison 2025-2026)

Saison 2024-2025							Saison 2025-2026						
Semaine	VRS			SARS-CoV-2			Semaine	VRS			SARS-CoV-2		
	Nb de tests	Nb de tests positifs	% tests positifs	Nb de tests	Nb de tests positifs	% tests positifs		Nb de tests	Nb de tests positifs	% tests positifs	Nb de tests	Nb de tests positifs	% tests positifs
35	5 343	58	1,1	13 322	3 114	23,4	**35**	3 717	12	0,3	5 796	466	8,0
36	5 286	60	1,1	13 540	3 134	23,1	**36**	3 890	10	0,3	6 279	609	9,7
37	5 905	77	1,3	15 595	3 660	23,5	**37**	4 262	13	0,3	6 778	735	10,8
38	6 195	78	1,3	16 419	3 938	24,0	**38**	4 926	9	0,2	8 259	1 057	12,8
39	6 441	129	2,0	15 799	3 306	20,9	**39**	5 553	17	0,3	9 517	1 365	14,3
40	6 239	120	1,9	15 111	2 673	17,7	**40**	5 952	23	0,4	9 658	1 202	12,4
41	6 405	162	2,5	14 213	2 081	14,6	**41**	5 950	27	0,5	9 618	1 073	11,2
42	6 631	184	2,8	13 884	2 181	15,7	**42**	5 924	22	0,4	9 187	939	10,2
43	6 799	219	3,2	13 997	2 074	14,8	**43**	5 867	27	0,5	9 487	890	9,4
44	6 599	278	4,2	13 003	1 771	13,6	**44**	5 784	42	0,7	8 635	712	8,2
45	6 755	350	5,2	12 650	1 497	11,8	**45**	6 147	61	1,0	9 021	806	8,9
46	6 979	454	6,5	12 513	1 399	11,2	**46**	6 416	54	0,8	9 313	697	7,5
47	7 398	663	9,0	12 660	1 305	10,3	**47**	6 651	82	1,2	9 501	738	7,8
48	7 508	746	9,9	12 321	1 186	9,6	**48**	7 361	134	1,8	10 300	829	8,0
49	7 493	873	11,7	12 311	1 059	8,6	**49**	8 424	141	1,7	11 549	900	7,8
50	7 851	973	12,4	12 473	1 252	10,0	**50**	10 994	234	2,1	14 560	915	6,3
51	8 661	1 153	13,3	13 372	1 287	9,6	**51**	15 097	340	2,3	18 994	1 112	5,9
52	8 721	1 108	12,7	12 554	1 072	8,5	**52**	15 305	362	2,4	18 559	1 019	5,5
53	-	-	-	-	-	-	**53**	14 960	397	2,7	18 476	1 052	5,7
1	10 572	1 256	11,9	15 495	1 416	9,1	**1**	12 647	344	2,7	16 268	945	5,8
2	10 833	1 009	9,3	15 976	1 304	8,2	**2**	9 450	438	4,6	12 363	645	5,2
3	10 059	801	8,0	14 446	898	6,2	**3**	8 099	557	6,9	10 572	562	5,3
4	10 347	695	6,7	14 001	863	6,2	**4**	7 725	646	8,4	9 812	504	5,1
5	11 085	609	5,5	15 513	886	5,7	**5**	7 939	711	9,0	10 029	533	5,3
6	12 622	546	4,3	16 996	854	5,0	**6**	8 018	845	10,5	10 176	517	5,1
7	12 994	408	3,1	17 875	789	4,4	**7**	8 125	835	10,3	10 212	493	4,8
8	13 377	365	2,7	18 318	741	4,0	**8**	8 119	885	10,9	10 141	418	4,1
9	12 817	304	2,4	17 355	565	3,3	**9**	7 611	750	9,9	9 338	279	3,0
10	11 688	256	2,2	15 709	499	3,2	**10**	7 684	693	9,0	9 217	274	3,0
11	10 324	251	2,4	14 058	395	2,8	**11**	7 268	570	7,8	8 441	207	2,5
12	9 444	164	1,7	12 704	315	2,5	**12**	7 219	480	6,6	8 346	193	2,3
13	8 547	133	1,6	11 589	266	2,3	**13**	6 943	388	5,6	8 304	189	2,3
14	8 477	107	1,3	11 327	268	2,4	**14**	7 277	367	5,0	8 705	207	2,4
15	8 218	81	1,0	10 803	289	2,7	**15**	7 557	296	3,9	8 989	220	2,4
16	8 259	93	1,1	10 490	266	2,5	**16**	7 130	201	2,8	8 486	185	2,2
17	7 841	78	1,0	10 319	307	3,0	**17**	7 042	135	1,9	8 081	154	1,9
18	7 201	64	0,9	9 588	268	2,8	**18**	6 559	109	1,7	7 704	107	1,4
19	6 451	50	0,8	8 769	238	2,7	**19**	5 904	101	1,7	6 985	89	1,3
20	6 145	32	0,5	8 033	196	2,4	**20**	5 502	52	0,9	6 544	82	1,3
21	5 750	16	0,3	7 464	186	2,5							
22	5 294	6	0,1	7 260	173	2,4							
23	4 996	12	0,2	6 957	165	2,4							
24	4 660	6	0,1	6 580	169	2,6							
25	4 545	7	0,2	6 437	220	3,4							
26	4 144	2	0,0	5 826	166	2,8							
27	3 742	1	0,0	5 605	203	3,6							
28	3 715	5	0,1	5 510	217	3,9							
29	3 580	5	0,1	5 365	199	3,7							
30	3 309	3	0,1	5 127	213	4,2							
31	3 254	3	0,1	4 986	226	4,5							
32	3 451	4	0,1	5 320	330	6,2							
33	3 624	4	0,1	5 482	324	5,9							
34	3 758	7	0,2	5 584	436	7,8							