Institut national de santé publique Québec

Surveillance de l'influenza et des infections respiratoires virales par TAAN

Semaine 26-23 se terminant le 13 juin 2026

Chronique de la semaine

- 17 cas positif(s) pour le virus de l'influenza A
- 78 cas positif(s) pour le virus de l'influenza B
- 3 cas positif(s) pour le virus para-influenza 1
- 1 cas positif(s) pour le virus para-influenza 2
- 37 cas positif(s) pour le virus para-influenza 3
- 1 cas positif(s) pour le virus para-influenza 4
- 13 cas positif(s) pour le virus respiratoire syncytial
- 25 cas positif(s) pour l'adénovirus
- 23 cas positif(s) pour le métapneumovirus humain
- 9 cas positif(s) pour le coronavirus commun
- 127 cas positif(s) pour l'entérovirus / rhinovirus
- 46 cas positif(s) pour le SARS-CoV-2

Résultats des tests d'amplification d'acides nucléiques (TAAN)

RSS = région sociosanitaire
* Les résultats présentés sur ce tableau correspondent au nombre de tests positifs / nombre de tests effectués (nombre de laboratoires entre parenthèses).
* La répartition des cas est faite selon la région d'origine des laboratoires.
* Pour les entérovirus/rhinovirus, certains laboratoires testent seulement les rhinovirus et d'autres testent les entérovirus. Certains tests utilisés ne permettent pas de distinguer les rhinovirus des entérovirus.

	Nord-Est	Québec Chaudière-Appalaches	Centre du Québec	Montréal Laval	Ouest du Québec	Montérégie	TOTAL QUÉBEC
RSS	**01, 02, 09, 10, 11, 17, 18**	**03, 12**	**04, 05, 14**	**06, 13**	**07, 08, 15**	**16**	
virus de l'influenza A	2 / 672 (27)	5 / 986 (12)	0 / 500 (5)	5 / 1328 (14)	1 / 723 (11)	4 / 972 (11)	**17 / 5181 (80)**
virus de l'influenza B	41 / 672 (27)	10 / 986 (12)	6 / 500 (5)	12 / 1328 (14)	4 / 723 (11)	5 / 972 (11)	**78 / 5181 (80)**
virus resp. syncytial	0 / 342 (24)	5 / 1133 (12)	0 / 367 (5)	3 / 1032 (14)	3 / 630 (11)	2 / 972 (11)	**13 / 4476 (77)**
virus para-influenza 1	0 / 35 (13)	1 / 275 (11)	1 / 12 (3)	1 / 651 (11)	0 / 15 (2)	0 / 19 (5)	**3 / 1007 (45)**
virus para-influenza 2	0 / 35 (13)	1 / 275 (11)	0 / 12 (3)	0 / 651 (11)	0 / 15 (2)	0 / 19 (5)	**1 / 1007 (45)**
virus para-influenza 3	1 / 35 (13)	10 / 275 (11)	3 / 12 (3)	19 / 651 (11)	1 / 15 (2)	3 / 19 (5)	**37 / 1007 (45)**
virus para-influenza 4	1 / 35 (13)	0 / 275 (11)	0 / 12 (3)	0 / 651 (10)	0 / 15 (2)	0 / 19 (5)	**1 / 1007 (44)**
adénovirus	2 / 35 (13)	5 / 251 (11)	0 / 12 (3)	16 / 651 (11)	1 / 15 (2)	1 / 19 (5)	**25 / 983 (45)**
métapneumo virus humain	0 / 35 (13)	7 / 256 (11)	0 / 12 (3)	15 / 651 (11)	1 / 15 (2)	0 / 19 (5)	**23 / 988 (45)**
coronavirus commun	2 / 35 (13)	2 / 255 (11)	1 / 12 (3)	3 / 651 (11)	0 / 15 (2)	1 / 19 (5)	**9 / 987 (45)**
entérovirus / rhinovirus	12 / 38 (13)	15 / 104 (10)	1 / 21 (3)	93 / 674 (11)	4 / 28 (3)	2 / 28 (10)	**127 / 893 (50)**
SARS-CoV-2	7 / 686 (22)	9 / 1232 (12)	5 / 527 (6)	10 / 1385 (12)	4 / 745 (11)	11 / 972 (8)	**46 / 5547 (71)**

Nombre et pourcentage de cas positifs pour les virus influenza A et B, le virus respiratoire syncytial et le SARS-CoV-2 selon la région des laboratoires

RSS	Influenza A	Influenza B	VRS	SARS-CoV-2
Bas-Saint-Laurent (01)	0 / 241 (0,00 %)	10 / 241 (4,15 %)	0 / 124 (0,00 %)	3 / 222 (1,35 %)
Saguenay - Lac-Saint-Jean (02)	2 / 164 (1,22 %)	2 / 164 (1,22 %)	0 / 43 (0,00 %)	1 / 178 (0,56 %)
Capitale-Nationale (03)	4 / 636 (0,63 %)	7 / 636 (1,10 %)	3 / 793 (0,38 %)	5 / 829 (0,60 %)
Mauricie et Centre-du-Québec (04)	0 / 0	0 / 0	0 / 0	
Estrie (05)	0 / 292 (0,00 %)	3 / 292 (1,03 %)	0 / 159 (0,00 %)	1 / 291 (0,34 %)
Montréal (06)	4 / 1149 (0,35 %)	10 / 1149 (0,87 %)	3 / 1005 (0,30 %)	10 / 1215 (0,82 %)
Outaouais (07)	0 / 179 (0,00 %)	0 / 179 (0,00 %)	0 / 179 (0,00 %)	0 / 172 (0,00 %)
Abitibi-Témiscamingue (08)	0 / 58 (0,00 %)	1 / 58 (1,72 %)	1 / 58 (1,72 %)	1 / 57 (1,75 %)
Côte-Nord (09)	0 / 103 (0,00 %)	17 / 103 (16,50 %)	0 / 97 (0,00 %)	3 / 104 (2,88 %)
Nord-du-Québec (10)	0 / 15 (0,00 %)	0 / 15 (0,00 %)	0 / 15 (0,00 %)	0 / 14 (0,00 %)
Gaspésie - Îles-de-la-Madeleine (11)	0 / 105 (0,00 %)	4 / 105 (3,81 %)	0 / 19 (0,00 %)	0 / 108 (0,00 %)
Chaudière-Appalaches (12)	1 / 350 (0,29 %)	3 / 350 (0,86 %)	2 / 340 (0,59 %)	4 / 403 (0,99 %)
Laval (13)	1 / 179 (0,56 %)	2 / 179 (1,12 %)	0 / 27 (0,00 %)	0 / 170 (0,00 %)
Lanaudière (14)	0 / 208 (0,00 %)	3 / 208 (1,44 %)	0 / 208 (0,00 %)	4 / 236 (1,69 %)
Laurentides (15)	1 / 486 (0,21 %)	3 / 486 (0,62 %)	2 / 393 (0,51 %)	3 / 516 (0,58 %)
Montérégie (16)	4 / 972 (0,41 %)	5 / 972 (0,51 %)	2 / 972 (0,21 %)	11 / 972 (1,13 %)
Nunavik (17)	0 / 44 (0,00 %)	8 / 44 (18,18 %)	0 / 44 (0,00 %)	0 / 44 (0,00 %)
Terres-Cries-de-la-Baie-James (18)	0 / 0	0 / 0	0 / 0	0 / 16 (0,00 %)
Total	**17 / 5181 (0,33 %)**	**78 / 5181 (1,51 %)**	**13 / 4476 (0,29 %)**	**46 / 5547 (0,83 %)**

Nombre et pourcentage de cas positifs pour les virus influenza A et B, le virus respiratoire syncytial et le SARS-CoV-2 selon la région de résidence

RSS	Influenza A	Influenza B	VRS	SARS-CoV-2
Bas-Saint-Laurent (01)	0 / 238 (0,00 %)	10 / 238 (4,20 %)	0 / 122 (0,00 %)	4 / 222 (1,80 %)
Saguenay - Lac-Saint-Jean (02)	2 / 163 (1,23 %)	0 / 163 (0,00 %)	0 / 46 (0,00 %)	1 / 177 (0,56 %)
Capitale-Nationale (03)	4 / 550 (0,73 %)	5 / 550 (0,91 %)	3 / 688 (0,44 %)	3 / 724 (0,41 %)
Mauricie et Centre-du-Québec (04)	1 / 27 (3,70 %)	1 / 27 (3,70 %)	0 / 27 (0,00 %)	0 / 30 (0,00 %)
Estrie (05)	0 / 294 (0,00 %)	3 / 294 (1,02 %)	0 / 162 (0,00 %)	1 / 291 (0,34 %)
Montréal (06)	3 / 842 (0,36 %)	5 / 842 (0,59 %)	2 / 727 (0,28 %)	5 / 963 (0,52 %)
Outaouais (07)	0 / 180 (0,00 %)	0 / 180 (0,00 %)	0 / 178 (0,00 %)	0 / 173 (0,00 %)
Abitibi-Témiscamingue (08)	0 / 57 (0,00 %)	1 / 57 (1,75 %)	1 / 57 (1,75 %)	1 / 54 (1,85 %)
Côte-Nord (09)	0 / 118 (0,00 %)	18 / 118 (15,25 %)	0 / 112 (0,00 %)	3 / 120 (2,50 %)
Nord-du-Québec (10)	0 / 16 (0,00 %)	1 / 16 (6,25 %)	0 / 16 (0,00 %)	0 / 17 (0,00 %)
Gaspésie - Îles-de-la-Madeleine (11)	0 / 112 (0,00 %)	4 / 112 (3,57 %)	0 / 29 (0,00 %)	0 / 113 (0,00 %)
Chaudière-Appalaches (12)	1 / 378 (0,26 %)	4 / 378 (1,06 %)	2 / 379 (0,53 %)	5 / 448 (1,12 %)
Laval (13)	2 / 223 (0,90 %)	5 / 223 (2,24 %)	0 / 91 (0,00 %)	1 / 232 (0,43 %)
Lanaudière (14)	0 / 253 (0,00 %)	3 / 253 (1,19 %)	0 / 248 (0,00 %)	4 / 279 (1,43 %)
Laurentides (15)	1 / 504 (0,20 %)	3 / 504 (0,60 %)	3 / 411 (0,73 %)	3 / 535 (0,56 %)
Montérégie (16)	3 / 1068 (0,28 %)	7 / 1068 (0,66 %)	2 / 1067 (0,19 %)	14 / 1066 (1,31 %)
Nunavik (17)	0 / 52 (0,00 %)	8 / 52 (15,38 %)	0 / 52 (0,00 %)	0 / 52 (0,00 %)
Terres-Cries-de-la-Baie-James (18)	0 / 13 (0,00 %)	0 / 13 (0,00 %)	0 / 13 (0,00 %)	0 / 26 (0,00 %)
Inconnu	0 / 0	0 / 0	0 / 0	1 / 10 (10,00 %)
Hors-Québec	0 / 93 (0,00 %)	0 / 93 (0,00 %)	0 / 51 (0,00 %)	0 / 15 (0,00 %)
Total	**17 / 5181 (0,33 %)**	**78 / 5181 (1,51 %)**	**13 / 4476 (0,29 %)**	**46 / 5547 (0,83 %)**

Nombre et pourcentage de cas positifs pour les virus influenza A et B, le virus respiratoire syncytial et le SARS-CoV-2 selon l'âge

Âge	Influenza A	Influenza B	VRS	SARS-CoV-2
< 1 an	1 / 207 (0,48 %)	2 / 207 (0,97 %)	1 / 223 (0,45 %)	4 / 207 (1,93 %)
1 - 4 ans	1 / 269 (0,37 %)	14 / 269 (5,20 %)	1 / 292 (0,34 %)	4 / 285 (1,40 %)
5 - 9 ans	0 / 101 (0,00 %)	14 / 101 (13,86 %)	0 / 96 (0,00 %)	1 / 104 (0,96 %)
10 - 14 ans	0 / 53 (0,00 %)	6 / 53 (11,32 %)	0 / 53 (0,00 %)	1 / 56 (1,79 %)
15 - 19 ans	1 / 74 (1,35 %)	3 / 74 (4,05 %)	0 / 64 (0,00 %)	0 / 84 (0,00 %)
20 - 29 ans	0 / 178 (0,00 %)	2 / 178 (1,12 %)	0 / 143 (0,00 %)	1 / 204 (0,49 %)
30 - 39 ans	1 / 235 (0,43 %)	8 / 235 (3,40 %)	0 / 188 (0,00 %)	1 / 264 (0,38 %)
40 - 49 ans	1 / 282 (0,35 %)	13 / 282 (4,61 %)	1 / 246 (0,41 %)	2 / 322 (0,62 %)
50 - 59 ans	2 / 369 (0,54 %)	11 / 369 (2,98 %)	0 / 307 (0,00 %)	4 / 401 (1,00 %)
60 - 69 ans	1 / 763 (0,13 %)	2 / 763 (0,26 %)	2 / 644 (0,31 %)	10 / 817 (1,22 %)
70 - 79 ans	2 / 1140 (0,18 %)	3 / 1140 (0,26 %)	4 / 991 (0,40 %)	5 / 1197 (0,42 %)
80 - 89 ans	3 / 1062 (0,28 %)	0 / 1062 (0,00 %)	3 / 865 (0,35 %)	8 / 1124 (0,71 %)
>= 90 ans	4 / 448 (0,89 %)	0 / 448 (0,00 %)	1 / 364 (0,27 %)	5 / 480 (1,04 %)
Inconnu	0 / 0	0 / 0	0 / 0	0 / 2 (0,00 %)
Total	**17 / 5181 (0,33 %)**	**78 / 5181 (1,51 %)**	**13 / 4476 (0,29 %)**	**46 / 5547 (0,83 %)**

Tests déclarés d'influenza et pourcentage de tests positifs, par semaine, Québec (saison 2025-2026)

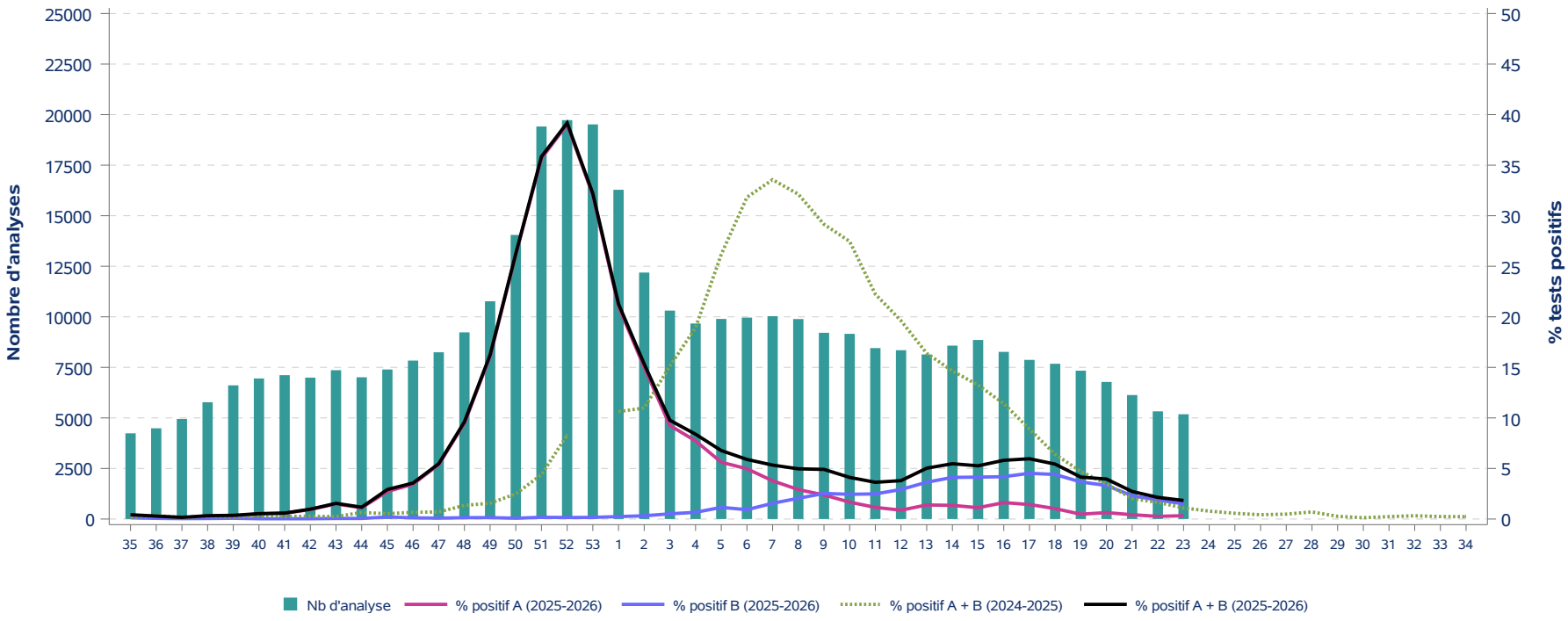

Tests déclarés pour le virus respiratoire syncytial et pourcentage de tests positifs, par semaine, Québec (saison 2025-2026)

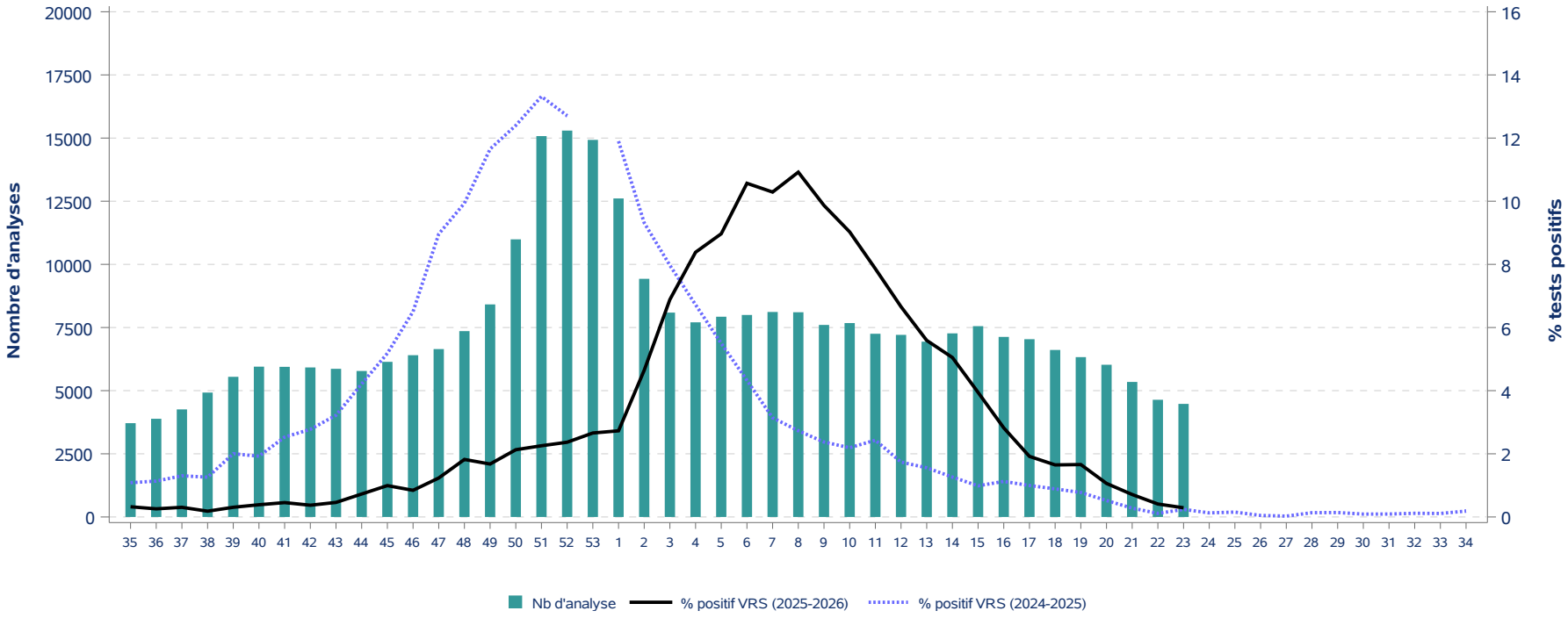

Tests déclarés pour le SARS-CoV-2 et pourcentage de tests positifs, par semaine, Québec (saison 2025-2026)

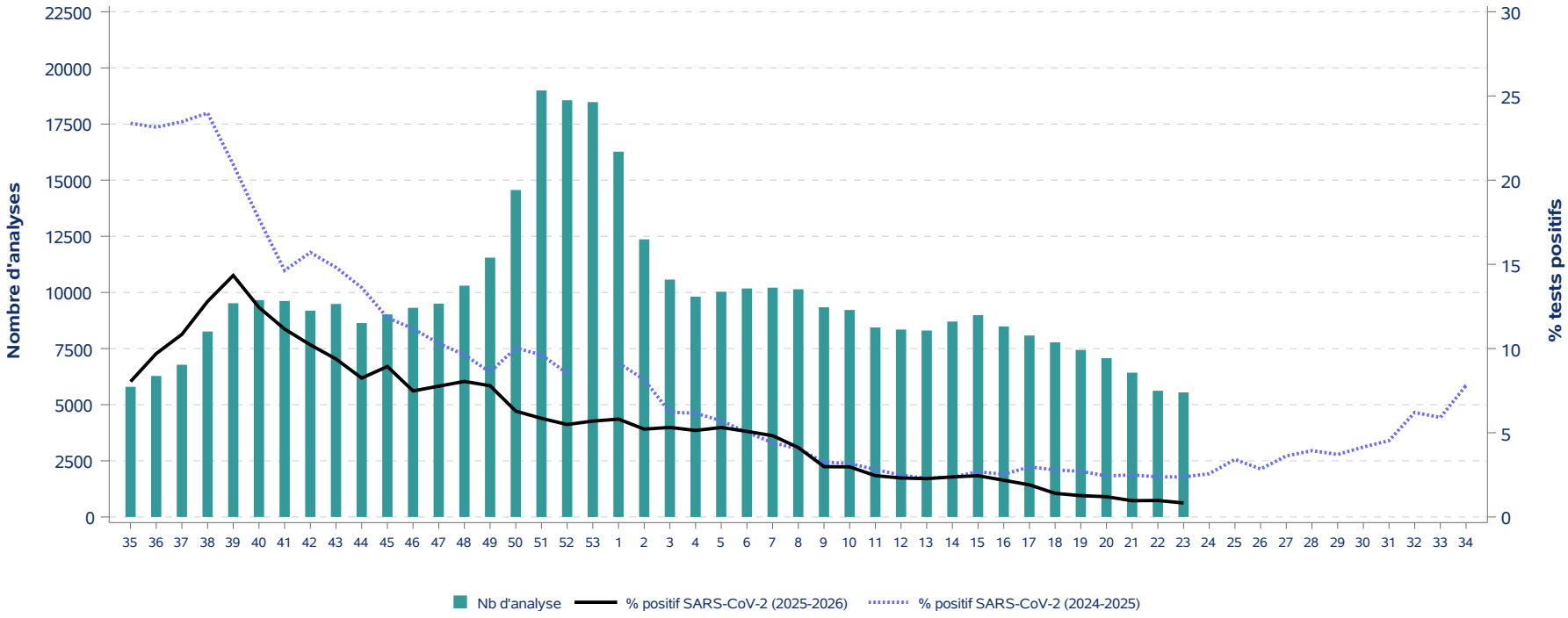

Tests déclarés d'influenza et pourcentage de tests positifs, par semaine, Québec (saison 2025-2026)

Saison 2024-2025								Saison 2025-2026							
Semaine	Influenza A			Influenza B			A et B	Semaine	Influenza A			Influenza B			A et B
	Nb de tests	Nb de tests positifs	% tests positifs	Nb de tests	Nb de tests positifs	% tests positifs	% tests positifs		Nb de tests	Nb de tests positifs	% tests positifs	Nb de tests	Nb de tests positifs	% tests positifs	% tests positifs
35	6 441	7	0,1	6 441	2	0,0	0,1	**35**	4 238	13	0,3	4 238	5	0,1	0,4
36	6 496	18	0,3	6 496	4	0,1	0,3	**36**	4 486	10	0,2	4 486	3	0,1	0,3
37	7 324	8	0,1	7 324	3	0,0	0,2	**37**	4 949	6	0,1	4 949	2	0,0	0,2
38	7 579	16	0,2	7 579	4	0,1	0,3	**38**	5 776	16	0,3	5 776	3	0,1	0,3
39	7 757	10	0,1	7 757	5	0,1	0,2	**39**	6 611	19	0,3	6 611	5	0,1	0,4
40	7 521	15	0,2	7 521	8	0,1	0,3	**40**	6 951	35	0,5	6 951	2	0,0	0,5
41	7 484	15	0,2	7 484	4	0,1	0,3	**41**	7 113	40	0,6	7 113	2	0,0	0,6
42	7 658	16	0,2	7 658	5	0,1	0,3	**42**	6 992	66	0,9	6 992	2	0,0	1,0
43	7 851	11	0,1	7 851	8	0,1	0,2	**43**	7 360	110	1,5	7 360	4	0,1	1,5
44	7 701	38	0,5	7 701	12	0,2	0,6	**44**	7 010	78	1,1	7 010	4	0,1	1,2
45	7 763	28	0,4	7 763	13	0,2	0,5	**45**	7 395	201	2,7	7 395	15	0,2	2,9
46	8 267	49	0,6	8 267	6	0,1	0,7	**46**	7 835	270	3,4	7 835	9	0,1	3,6
47	9 001	50	0,6	9 001	13	0,1	0,7	**47**	8 246	444	5,4	8 246	7	0,1	5,5
48	9 233	103	1,1	9 233	21	0,2	1,3	**48**	9 230	875	9,5	9 230	12	0,1	9,6
49	9 348	117	1,3	9 348	29	0,3	1,6	**49**	10 768	1 733	16,1	10 768	15	0,1	16,2
50	9 943	216	2,2	9 943	31	0,3	2,5	**50**	14 050	3 677	26,2	14 050	11	0,1	26,2
51	10 762	430	4,0	10 762	42	0,4	4,4	**51**	19 412	6 926	35,7	19 412	33	0,2	35,8
52	11 022	835	7,6	11 022	80	0,7	8,3	**52**	19 726	7 699	39,0	19 726	29	0,1	39,2
53	-	-	-	-	-	-	-	**53**	19 517	6 252	32,0	19 517	31	0,2	32,2
1	13 488	1 349	10,0	13 488	84	0,6	10,6	**1**	16 282	3 424	21,0	16 282	39	0,2	21,3
2	13 697	1 402	10,2	13 697	102	0,7	11,0	**2**	12 190	1 829	15,0	12 190	39	0,3	15,3
3	12 617	1 785	14,1	12 617	124	1,0	15,1	**3**	10 307	954	9,3	10 307	53	0,5	9,8
4	12 771	2 260	17,7	12 771	158	1,2	18,9	**4**	9 669	747	7,7	9 669	64	0,7	8,4
5	14 168	3 439	24,3	14 168	269	1,9	26,2	**5**	9 895	556	5,6	9 895	114	1,2	6,8
6	16 003	4 719	29,5	16 003	374	2,3	31,8	**6**	9 961	495	5,0	9 961	92	0,9	5,9
7	16 691	5 121	30,7	16 691	481	2,9	33,6	**7**	10 032	379	3,8	10 032	156	1,6	5,3
8	17 064	4 955	29,0	17 064	528	3,1	32,1	**8**	9 890	288	2,9	9 890	203	2,1	5,0
9	16 498	4 192	25,4	16 498	617	3,7	29,1	**9**	9 210	219	2,4	9 210	233	2,5	4,9
10	15 012	3 496	23,3	15 012	626	4,2	27,5	**10**	9 158	153	1,7	9 158	224	2,4	4,1
11	13 302	2 389	18,0	13 302	569	4,3	22,2	**11**	8 454	97	1,1	8 454	210	2,5	3,6
12	12 155	1 878	15,5	12 155	506	4,2	19,6	**12**	8 348	73	0,9	8 348	244	2,9	3,8
13	10 841	1 268	11,7	10 841	509	4,7	16,4	**13**	8 136	113	1,4	8 136	296	3,6	5,0
14	10 658	1 069	10,0	10 658	492	4,6	14,6	**14**	8 575	116	1,4	8 575	353	4,1	5,5
15	10 159	856	8,4	10 159	490	4,8	13,2	**15**	8 855	99	1,1	8 855	367	4,1	5,3
16	9 949	702	7,1	9 949	434	4,4	11,4	**16**	8 266	134	1,6	8 266	346	4,2	5,8
17	9 713	559	5,8	9 713	305	3,1	8,9	**17**	7 870	113	1,4	7 870	356	4,5	6,0
18	8 844	360	4,1	8 844	206	2,3	6,4	**18**	7 677	79	1,0	7 677	338	4,4	5,4
19	7 910	227	2,9	7 910	145	1,8	4,7	**19**	7 336	35	0,5	7 336	269	3,7	4,1
20	7 378	157	2,1	7 378	99	1,3	3,5	**20**	6 779	43	0,6	6 779	225	3,3	4,0
21	6 848	80	1,2	6 848	58	0,8	2,0	**21**	6 131	26	0,4	6 131	141	2,3	2,7
22	6 336	78	1,2	6 336	26	0,4	1,6	**22**	5 325	14	0,3	5 325	100	1,9	2,1
23	6 018	51	0,8	6 018	15	0,2	1,1	**23**	5 181	17	0,3	5 181	78	1,5	1,8
24	5 518	32	0,6	5 518	11	0,2	0,8								
25	5 316	19	0,4	5 316	11	0,2	0,6								
26	4 733	18	0,4	4 733	2	0,0	0,4								
27	4 343	16	0,4	4 343	5	0,1	0,5								
28	4 280	24	0,6	4 280	6	0,1	0,7								
29	4 147	7	0,2	4 147	4	0,1	0,3								
30	3 909	5	0,1	3 909	0	0,0	0,1								
31	3 780	8	0,2	3 780	1	0,0	0,2								
32	4 046	10	0,2	4 046	3	0,1	0,3								
33	4 122	6	0,1	4 122	4	0,1	0,2								
34	4 305	7	0,2	4 305	3	0,1	0,2								

Tests déclarés pour le virus respiratoire syncytial et SARS-CoV-2, pourcentage de tests positifs, par semaine, Québec (saison 2025-2026)

Saison 2024-2025							Saison 2025-2026						
Semaine	VRS			SARS-CoV-2			Semaine	VRS			SARS-CoV-2		
	Nb de tests	Nb de tests positifs	% tests positifs	Nb de tests	Nb de tests positifs	% tests positifs		Nb de tests	Nb de tests positifs	% tests positifs	Nb de tests	Nb de tests positifs	% tests positifs
35	5 344	58	1,1	13 322	3 114	23,4	**35**	3 713	12	0,3	5 796	466	8,0
36	5 284	60	1,1	13 540	3 134	23,1	**36**	3 886	10	0,3	6 279	609	9,7
37	5 905	77	1,3	15 595	3 660	23,5	**37**	4 258	13	0,3	6 778	735	10,8
38	6 195	78	1,3	16 419	3 938	24,0	**38**	4 924	9	0,2	8 259	1 057	12,8
39	6 441	129	2,0	15 799	3 306	20,9	**39**	5 548	17	0,3	9 517	1 365	14,3
40	6 239	120	1,9	15 111	2 673	17,7	**40**	5 950	23	0,4	9 658	1 202	12,4
41	6 405	162	2,5	14 213	2 081	14,6	**41**	5 943	27	0,5	9 618	1 073	11,2
42	6 631	184	2,8	13 884	2 181	15,7	**42**	5 919	22	0,4	9 187	939	10,2
43	6 799	219	3,2	13 997	2 074	14,8	**43**	5 864	27	0,5	9 487	890	9,4
44	6 599	278	4,2	13 003	1 771	13,6	**44**	5 779	42	0,7	8 635	712	8,2
45	6 754	350	5,2	12 650	1 497	11,8	**45**	6 141	61	1,0	9 021	806	8,9
46	6 980	454	6,5	12 513	1 399	11,2	**46**	6 403	54	0,8	9 313	697	7,5
47	7 398	663	9,0	12 660	1 305	10,3	**47**	6 646	82	1,2	9 501	738	7,8
48	7 508	746	9,9	12 321	1 186	9,6	**48**	7 357	134	1,8	10 300	829	8,0
49	7 492	873	11,7	12 311	1 059	8,6	**49**	8 414	141	1,7	11 549	900	7,8
50	7 847	973	12,4	12 473	1 252	10,0	**50**	10 990	234	2,1	14 560	915	6,3
51	8 658	1 153	13,3	13 372	1 287	9,6	**51**	15 078	340	2,3	18 994	1 112	5,9
52	8 719	1 108	12,7	12 554	1 072	8,5	**52**	15 295	362	2,4	18 559	1 019	5,5
53	-	-	-	-	-	-	**53**	14 928	397	2,7	18 476	1 052	5,7
1	10 563	1 257	11,9	15 495	1 416	9,1	**1**	12 609	344	2,7	16 268	945	5,8
2	10 832	1 009	9,3	15 976	1 304	8,2	**2**	9 427	438	4,6	12 363	645	5,2
3	10 052	801	8,0	14 446	898	6,2	**3**	8 090	557	6,9	10 572	562	5,3
4	10 341	695	6,7	14 001	863	6,2	**4**	7 705	646	8,4	9 812	504	5,1
5	11 080	609	5,5	15 513	886	5,7	**5**	7 927	711	9,0	10 030	533	5,3
6	12 616	546	4,3	16 996	854	5,0	**6**	7 996	845	10,6	10 176	517	5,1
7	12 991	408	3,1	17 875	789	4,4	**7**	8 115	835	10,3	10 212	493	4,8
8	13 370	365	2,7	18 318	741	4,0	**8**	8 104	885	10,9	10 141	418	4,1
9	12 811	304	2,4	17 355	565	3,3	**9**	7 602	750	9,9	9 338	279	3,0
10	11 678	256	2,2	15 709	499	3,2	**10**	7 676	693	9,0	9 217	274	3,0
11	10 320	251	2,4	14 060	396	2,8	**11**	7 252	570	7,9	8 441	207	2,5
12	9 440	164	1,7	12 704	315	2,5	**12**	7 209	480	6,7	8 346	193	2,3
13	8 544	133	1,6	11 589	266	2,3	**13**	6 939	388	5,6	8 304	189	2,3
14	8 474	107	1,3	11 328	268	2,4	**14**	7 268	367	5,0	8 705	207	2,4
15	8 212	81	1,0	10 804	290	2,7	**15**	7 553	298	3,9	8 989	220	2,4
16	8 258	93	1,1	10 492	266	2,5	**16**	7 128	201	2,8	8 486	185	2,2
17	7 839	78	1,0	10 322	307	3,0	**17**	7 037	135	1,9	8 081	154	1,9
18	7 200	64	0,9	9 592	268	2,8	**18**	6 611	109	1,6	7 777	109	1,4
19	6 448	50	0,8	8 777	238	2,7	**19**	6 327	105	1,7	7 438	94	1,3
20	6 143	32	0,5	8 034	196	2,4	**20**	6 025	64	1,1	7 071	85	1,2
21	5 748	16	0,3	7 464	186	2,5	**21**	5 345	38	0,7	6 427	62	1,0
22	5 293	6	0,1	7 260	173	2,4	**22**	4 639	19	0,4	5 621	55	1,0
23	4 995	12	0,2	6 957	165	2,4	**23**	4 476	13	0,3	5 547	46	0,8
24	4 659	6	0,1	6 580	169	2,6							
25	4 539	7	0,2	6 437	220	3,4							
26	4 144	2	0,0	5 826	166	2,8							
27	3 742	1	0,0	5 605	203	3,6							
28	3 715	5	0,1	5 510	217	3,9							
29	3 580	5	0,1	5 365	199	3,7							
30	3 309	3	0,1	5 127	213	4,2							
31	3 254	3	0,1	4 986	226	4,5							
32	3 450	4	0,1	5 320	330	6,2							
33	3 622	4	0,1	5 482	324	5,9							
34	3 756	7	0,2	5 584	436	7,8							