Institut national de santé publique Québec

Surveillance de l'influenza et des infections respiratoires virales par TAAN

Semaine 26-25 se terminant le 27 juin 2026

Chronique de la semaine

- 2 cas positif(s) pour le virus de l'influenza A
- 20 cas positif(s) pour le virus de l'influenza B
- 5 cas positif(s) pour le virus para-influenza 1
- 1 cas positif(s) pour le virus para-influenza 2
- 25 cas positif(s) pour le virus para-influenza 3
- 2 cas positif(s) pour le virus para-influenza 4
- 10 cas positif(s) pour le virus respiratoire syncytial
- 33 cas positif(s) pour l'adénovirus
- 27 cas positif(s) pour le métapneumovirus humain
- 8 cas positif(s) pour le coronavirus commun
- 92 cas positif(s) pour l'entérovirus / rhinovirus
- 31 cas positif(s) pour le SARS-CoV-2

Résultats des tests d'amplification d'acides nucléiques (TAAN)

RSS = région sociosanitaire
* Les résultats présentés sur ce tableau correspondent au nombre de tests positifs / nombre de tests effectués (nombre de laboratoires entre parenthèses).
* La répartition des cas est faite selon la région d'origine des laboratoires.
* Pour les entérovirus/rhinovirus, certains laboratoires testent seulement les rhinovirus et d'autres testent les entérovirus. Certains tests utilisés ne permettent pas de distinguer les rhinovirus des entérovirus.

	Nord-Est	Québec Chaudière-Appalaches	Centre du Québec	Montréal Laval	Ouest du Québec	Montérégie	TOTAL QUÉBEC
RSS	**01, 02, 09, 10, 11, 17, 18**	**03, 12**	**04, 05, 14**	**06, 13**	**07, 08, 15**	**16**	
virus de l'influenza A	0 / 598 (28)	0 / 725 (12)	0 / 724 (8)	1 / 1215 (14)	0 / 634 (12)	1 / 812 (11)	**2 / 4708 (85)**
virus de l'influenza B	6 / 598 (28)	4 / 725 (12)	7 / 724 (8)	3 / 1215 (14)	0 / 634 (12)	0 / 812 (11)	**20 / 4708 (85)**
virus resp. syncytial	2 / 306 (24)	2 / 863 (12)	1 / 625 (8)	0 / 939 (14)	3 / 571 (12)	2 / 812 (11)	**10 / 4116 (81)**
virus para-influenza 1	0 / 39 (11)	1 / 232 (10)	0 / 33 (6)	4 / 566 (9)	0 / 27 (4)	0 / 4 (5)	**5 / 901 (45)**
virus para-influenza 2	0 / 39 (11)	0 / 232 (10)	0 / 33 (6)	1 / 566 (9)	0 / 27 (4)	0 / 4 (5)	**1 / 901 (45)**
virus para-influenza 3	0 / 39 (11)	2 / 232 (10)	2 / 33 (6)	16 / 566 (9)	5 / 27 (4)	0 / 4 (5)	**25 / 901 (45)**
virus para-influenza 4	0 / 39 (11)	2 / 232 (10)	0 / 33 (6)	0 / 566 (8)	0 / 27 (4)	0 / 4 (5)	**2 / 901 (44)**
adénovirus	3 / 39 (11)	9 / 219 (10)	4 / 33 (6)	15 / 566 (10)	2 / 27 (4)	0 / 4 (5)	**33 / 888 (46)**
métapneumo virus humain	4 / 39 (11)	6 / 220 (10)	0 / 33 (6)	16 / 566 (10)	1 / 27 (4)	0 / 4 (5)	**27 / 889 (46)**
coronavirus commun	2 / 39 (11)	4 / 221 (10)	1 / 33 (6)	1 / 566 (10)	0 / 27 (4)	0 / 4 (5)	**8 / 890 (46)**
entérovirus / rhinovirus	10 / 43 (12)	11 / 80 (10)	12 / 49 (6)	52 / 594 (10)	6 / 35 (4)	1 / 12 (8)	**92 / 813 (50)**
SARS-CoV-2	3 / 612 (23)	4 / 938 (12)	4 / 794 (13)	13 / 1363 (12)	2 / 644 (12)	5 / 809 (8)	**31 / 5160 (80)**

Nombre et pourcentage de cas positifs pour les virus influenza A et B, le virus respiratoire syncytial et le SARS-CoV-2 selon la région des laboratoires

RSS	Influenza A	Influenza B	VRS	SARS-CoV-2
Bas-Saint-Laurent (01)	0 / 219 (0,00 %)	0 / 219 (0,00 %)	0 / 127 (0,00 %)	0 / 202 (0,00 %)
Saguenay - Lac-Saint-Jean (02)	0 / 153 (0,00 %)	0 / 153 (0,00 %)	1 / 37 (2,70 %)	0 / 157 (0,00 %)
Capitale-Nationale (03)	0 / 461 (0,00 %)	0 / 461 (0,00 %)	1 / 608 (0,16 %)	2 / 617 (0,32 %)
Mauricie et Centre-du-Québec (04)	0 / 311 (0,00 %)	1 / 311 (0,32 %)	0 / 311 (0,00 %)	1 / 344 (0,29 %)
Estrie (05)	0 / 234 (0,00 %)	6 / 234 (2,56 %)	1 / 135 (0,74 %)	2 / 241 (0,83 %)
Montréal (06)	0 / 1034 (0,00 %)	2 / 1034 (0,19 %)	0 / 903 (0,00 %)	10 / 1180 (0,85 %)
Outaouais (07)	0 / 153 (0,00 %)	0 / 153 (0,00 %)	1 / 152 (0,66 %)	0 / 144 (0,00 %)
Abitibi-Témiscamingue (08)	0 / 57 (0,00 %)	0 / 57 (0,00 %)	0 / 57 (0,00 %)	0 / 57 (0,00 %)
Côte-Nord (09)	0 / 84 (0,00 %)	2 / 84 (2,38 %)	1 / 81 (1,23 %)	1 / 82 (1,22 %)
Nord-du-Québec (10)	0 / 17 (0,00 %)	1 / 17 (5,88 %)	0 / 17 (0,00 %)	0 / 19 (0,00 %)
Gaspésie - Îles-de-la-Madeleine (11)	0 / 93 (0,00 %)	3 / 93 (3,23 %)	0 / 12 (0,00 %)	2 / 101 (1,98 %)
Chaudière-Appalaches (12)	0 / 264 (0,00 %)	4 / 264 (1,52 %)	1 / 255 (0,39 %)	2 / 321 (0,62 %)
Laval (13)	1 / 181 (0,55 %)	1 / 181 (0,55 %)	0 / 36 (0,00 %)	3 / 183 (1,64 %)
Lanaudière (14)	0 / 179 (0,00 %)	0 / 179 (0,00 %)	0 / 179 (0,00 %)	1 / 209 (0,48 %)
Laurentides (15)	0 / 424 (0,00 %)	0 / 424 (0,00 %)	2 / 362 (0,55 %)	2 / 443 (0,45 %)
Montérégie (16)	1 / 812 (0,12 %)	0 / 812 (0,00 %)	2 / 812 (0,25 %)	5 / 809 (0,62 %)
Nunavik (17)	0 / 32 (0,00 %)	0 / 32 (0,00 %)	0 / 32 (0,00 %)	0 / 31 (0,00 %)
Terres-Cries-de-la-Baie-James (18)	0 / 0	0 / 0	0 / 0	0 / 20 (0,00 %)
Total	**2 / 4708 (0,04 %)**	**20 / 4708 (0,42 %)**	**10 / 4116 (0,24 %)**	**31 / 5160 (0,60 %)**

Nombre et pourcentage de cas positifs pour les virus influenza A et B, le virus respiratoire syncytial et le SARS-CoV-2 selon la région de résidence

RSS	Influenza A	Influenza B	VRS	SARS-CoV-2
Bas-Saint-Laurent (01)	0 / 213 (0,00 %)	0 / 213 (0,00 %)	0 / 123 (0,00 %)	0 / 197 (0,00 %)
Saguenay - Lac-Saint-Jean (02)	0 / 158 (0,00 %)	0 / 158 (0,00 %)	2 / 43 (4,65 %)	0 / 164 (0,00 %)
Capitale-Nationale (03)	0 / 404 (0,00 %)	0 / 404 (0,00 %)	1 / 527 (0,19 %)	2 / 547 (0,37 %)
Mauricie et Centre-du-Québec (04)	0 / 329 (0,00 %)	1 / 329 (0,30 %)	0 / 329 (0,00 %)	2 / 367 (0,54 %)
Estrie (05)	0 / 235 (0,00 %)	6 / 235 (2,55 %)	1 / 139 (0,72 %)	2 / 247 (0,81 %)
Montréal (06)	0 / 734 (0,00 %)	2 / 734 (0,27 %)	0 / 624 (0,00 %)	7 / 889 (0,79 %)
Outaouais (07)	0 / 158 (0,00 %)	0 / 158 (0,00 %)	1 / 158 (0,63 %)	0 / 154 (0,00 %)
Abitibi-Témiscamingue (08)	0 / 63 (0,00 %)	0 / 63 (0,00 %)	0 / 64 (0,00 %)	0 / 64 (0,00 %)
Côte-Nord (09)	0 / 88 (0,00 %)	2 / 88 (2,27 %)	0 / 87 (0,00 %)	1 / 88 (1,14 %)
Nord-du-Québec (10)	0 / 12 (0,00 %)	1 / 12 (8,33 %)	0 / 12 (0,00 %)	0 / 13 (0,00 %)
Gaspésie - Îles-de-la-Madeleine (11)	0 / 90 (0,00 %)	3 / 90 (3,33 %)	0 / 15 (0,00 %)	0 / 98 (0,00 %)
Chaudière-Appalaches (12)	0 / 292 (0,00 %)	4 / 292 (1,37 %)	1 / 297 (0,34 %)	2 / 358 (0,56 %)
Laval (13)	1 / 251 (0,40 %)	1 / 251 (0,40 %)	0 / 119 (0,00 %)	4 / 274 (1,46 %)
Lanaudière (14)	0 / 211 (0,00 %)	0 / 211 (0,00 %)	0 / 208 (0,00 %)	2 / 249 (0,80 %)
Laurentides (15)	0 / 444 (0,00 %)	0 / 444 (0,00 %)	2 / 381 (0,52 %)	2 / 461 (0,43 %)
Montérégie (16)	1 / 914 (0,11 %)	0 / 914 (0,00 %)	2 / 906 (0,22 %)	7 / 906 (0,77 %)
Nunavik (17)	0 / 38 (0,00 %)	0 / 38 (0,00 %)	0 / 38 (0,00 %)	0 / 36 (0,00 %)
Terres-Cries-de-la-Baie-James (18)	0 / 12 (0,00 %)	0 / 12 (0,00 %)	0 / 12 (0,00 %)	0 / 30 (0,00 %)
Inconnu	0 / 0	0 / 0	0 / 0	0 / 10 (0,00 %)
Hors-Québec	0 / 62 (0,00 %)	0 / 62 (0,00 %)	0 / 34 (0,00 %)	0 / 8 (0,00 %)
Total	**2 / 4708 (0,04 %)**	**20 / 4708 (0,42 %)**	**10 / 4116 (0,24 %)**	**31 / 5160 (0,60 %)**

Nombre et pourcentage de cas positifs pour les virus influenza A et B, le virus respiratoire syncytial et le SARS-CoV-2 selon l'âge

Âge	Influenza A	Influenza B	VRS	SARS-CoV-2
< 1 an	0 / 193 (0,00 %)	1 / 193 (0,52 %)	1 / 212 (0,47 %)	2 / 219 (0,91 %)
1 - 4 ans	0 / 204 (0,00 %)	5 / 204 (2,45 %)	4 / 225 (1,78 %)	7 / 256 (2,73 %)
5 - 9 ans	0 / 89 (0,00 %)	1 / 89 (1,12 %)	0 / 91 (0,00 %)	0 / 102 (0,00 %)
10 - 14 ans	0 / 43 (0,00 %)	1 / 43 (2,33 %)	0 / 39 (0,00 %)	0 / 33 (0,00 %)
15 - 19 ans	0 / 67 (0,00 %)	1 / 67 (1,49 %)	0 / 64 (0,00 %)	1 / 75 (1,33 %)
20 - 29 ans	0 / 157 (0,00 %)	0 / 157 (0,00 %)	0 / 132 (0,00 %)	1 / 177 (0,56 %)
30 - 39 ans	0 / 217 (0,00 %)	2 / 217 (0,92 %)	0 / 177 (0,00 %)	0 / 239 (0,00 %)
40 - 49 ans	0 / 235 (0,00 %)	2 / 235 (0,85 %)	0 / 201 (0,00 %)	1 / 270 (0,37 %)
50 - 59 ans	1 / 316 (0,32 %)	1 / 316 (0,32 %)	0 / 273 (0,00 %)	3 / 352 (0,85 %)
60 - 69 ans	1 / 682 (0,15 %)	1 / 682 (0,15 %)	0 / 585 (0,00 %)	4 / 747 (0,54 %)
70 - 79 ans	0 / 1087 (0,00 %)	3 / 1087 (0,28 %)	3 / 935 (0,32 %)	3 / 1165 (0,26 %)
80 - 89 ans	0 / 973 (0,00 %)	2 / 973 (0,21 %)	2 / 808 (0,25 %)	7 / 1034 (0,68 %)
>= 90 ans	0 / 444 (0,00 %)	0 / 444 (0,00 %)	0 / 374 (0,00 %)	2 / 485 (0,41 %)
Inconnu	0 / 1 (0,00 %)	0 / 0	0 / 0	0 / 6 (0,00 %)
Total	**2 / 4708 (0,04 %)**	**20 / 4707 (0,42 %)**	**10 / 4116 (0,24 %)**	**31 / 5160 (0,60 %)**

Tests déclarés d'influenza et pourcentage de tests positifs, par semaine, Québec (saison 2025-2026)

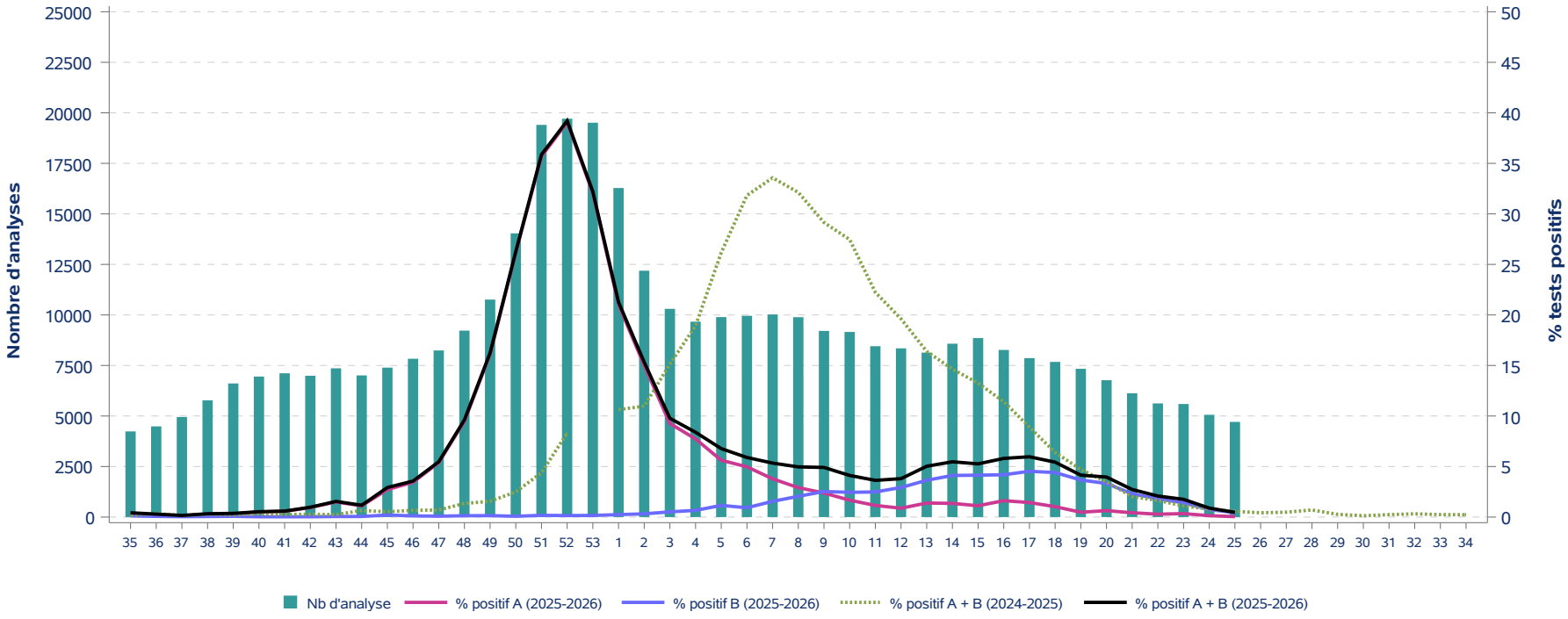

Tests déclarés pour le virus respiratoire syncytial et pourcentage de tests positifs, par semaine, Québec (saison 2025-2026)

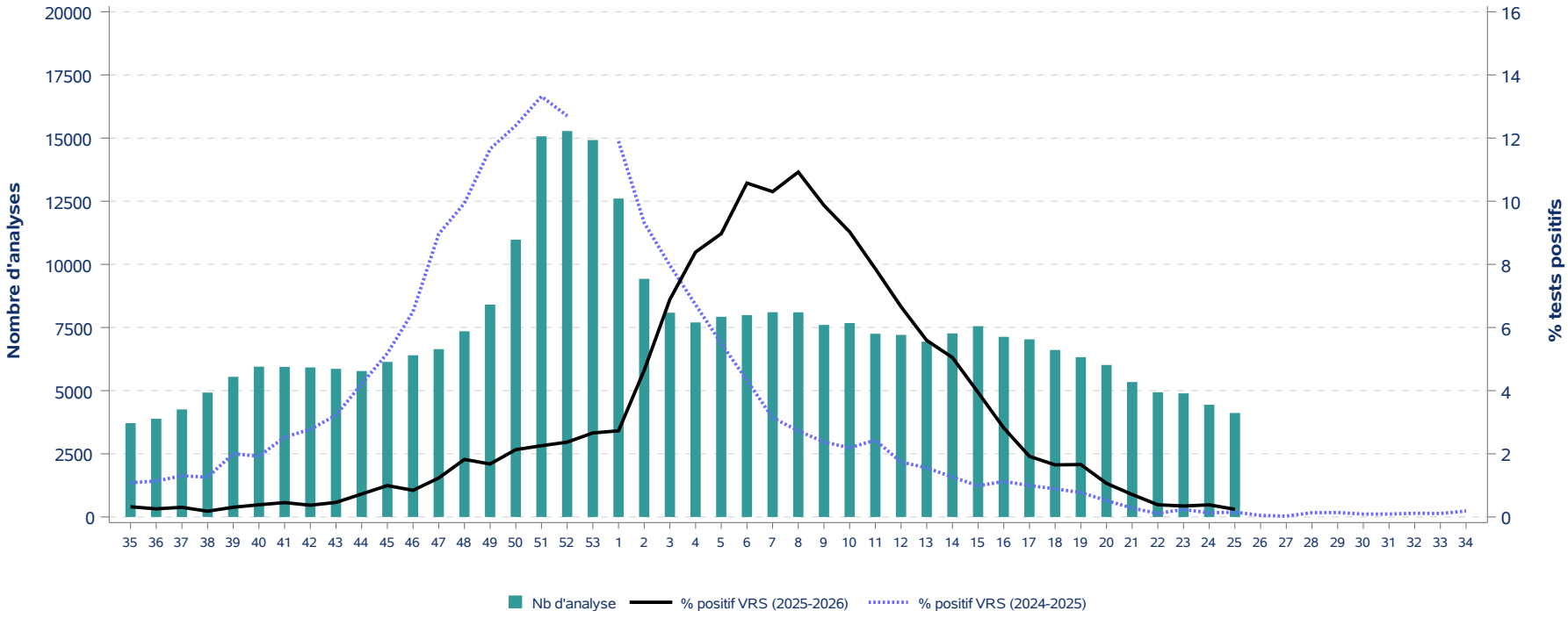

Tests déclarés pour le SARS-CoV-2 et pourcentage de tests positifs, par semaine, Québec (saison 2025-2026)

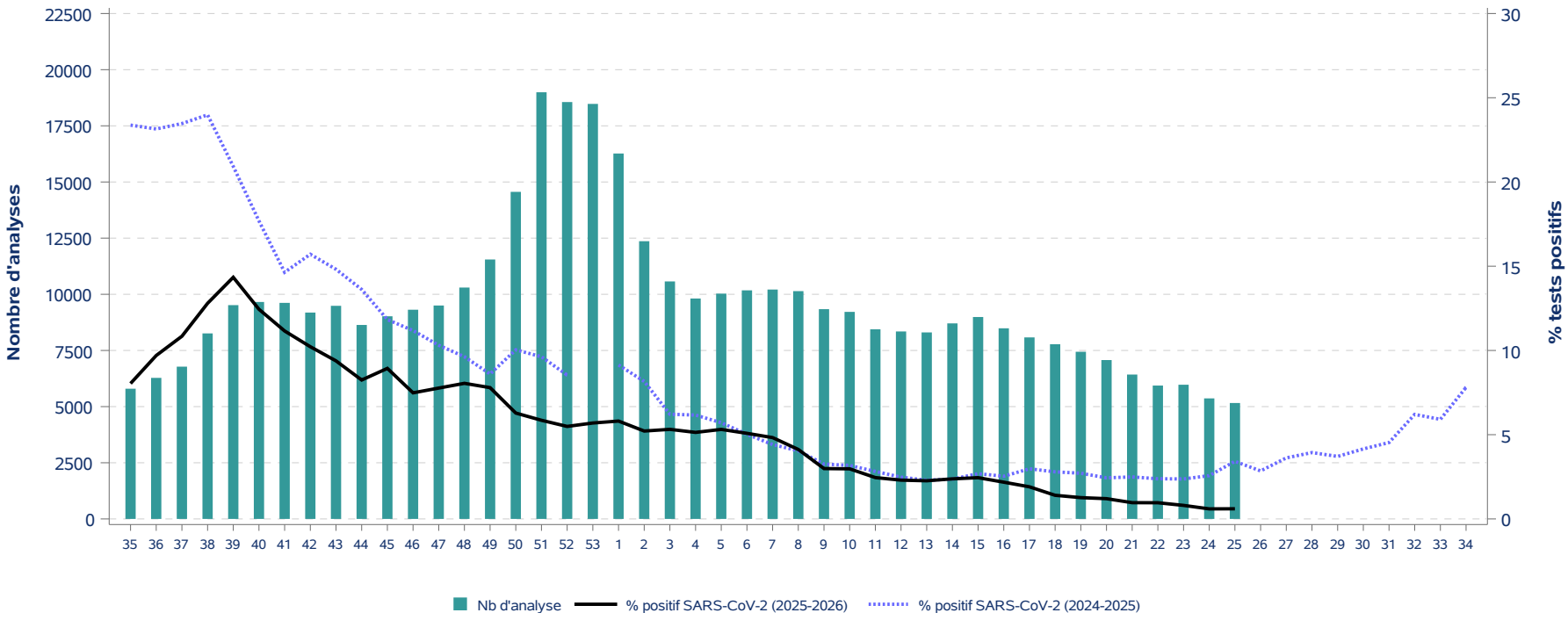

Tests déclarés d'influenza et pourcentage de tests positifs, par semaine, Québec (saison 2025-2026)

Saison 2024-2025								Saison 2025-2026							
Semaine	Influenza A			Influenza B			A et B	Semaine	Influenza A			Influenza B			A et B
	Nb de tests	Nb de tests positifs	% tests positifs	Nb de tests	Nb de tests positifs	% tests positifs	% tests positifs		Nb de tests	Nb de tests positifs	% tests positifs	Nb de tests	Nb de tests positifs	% tests positifs	% tests positifs
35	6 441	7	0,1	6 441	2	0,0	0,1	**35**	4 238	13	0,3	4 238	5	0,1	0,4
36	6 496	18	0,3	6 496	4	0,1	0,3	**36**	4 486	10	0,2	4 486	3	0,1	0,3
37	7 324	8	0,1	7 324	3	0,0	0,2	**37**	4 949	6	0,1	4 949	2	0,0	0,2
38	7 579	16	0,2	7 579	4	0,1	0,3	**38**	5 776	16	0,3	5 776	3	0,1	0,3
39	7 757	10	0,1	7 757	5	0,1	0,2	**39**	6 611	19	0,3	6 611	5	0,1	0,4
40	7 521	15	0,2	7 521	8	0,1	0,3	**40**	6 951	35	0,5	6 951	2	0,0	0,5
41	7 484	15	0,2	7 484	4	0,1	0,3	**41**	7 113	40	0,6	7 113	2	0,0	0,6
42	7 658	16	0,2	7 658	5	0,1	0,3	**42**	6 992	66	0,9	6 992	2	0,0	1,0
43	7 851	11	0,1	7 851	8	0,1	0,2	**43**	7 359	110	1,5	7 359	4	0,1	1,5
44	7 701	38	0,5	7 701	12	0,2	0,6	**44**	7 008	78	1,1	7 008	4	0,1	1,2
45	7 764	28	0,4	7 764	13	0,2	0,5	**45**	7 392	201	2,7	7 392	15	0,2	2,9
46	8 266	49	0,6	8 266	6	0,1	0,7	**46**	7 833	270	3,4	7 833	9	0,1	3,6
47	9 001	50	0,6	9 001	13	0,1	0,7	**47**	8 243	444	5,4	8 243	7	0,1	5,5
48	9 231	103	1,1	9 231	21	0,2	1,3	**48**	9 224	875	9,5	9 224	12	0,1	9,6
49	9 350	117	1,3	9 350	29	0,3	1,6	**49**	10 760	1 733	16,1	10 760	15	0,1	16,2
50	9 944	216	2,2	9 944	31	0,3	2,5	**50**	14 037	3 677	26,2	14 037	11	0,1	26,3
51	10 761	430	4,0	10 761	42	0,4	4,4	**51**	19 403	6 926	35,7	19 403	33	0,2	35,9
52	11 023	835	7,6	11 023	80	0,7	8,3	**52**	19 709	7 699	39,1	19 709	29	0,1	39,2
53	-	-	-	-	-	-	-	**53**	19 511	6 252	32,0	19 511	31	0,2	32,2
1	13 488	1 349	10,0	13 488	84	0,6	10,6	**1**	16 279	3 424	21,0	16 279	39	0,2	21,3
2	13 696	1 402	10,2	13 696	102	0,7	11,0	**2**	12 189	1 829	15,0	12 189	39	0,3	15,3
3	12 617	1 785	14,1	12 617	124	1,0	15,1	**3**	10 303	954	9,3	10 303	53	0,5	9,8
4	12 771	2 260	17,7	12 771	158	1,2	18,9	**4**	9 665	747	7,7	9 665	64	0,7	8,4
5	14 167	3 438	24,3	14 167	269	1,9	26,2	**5**	9 894	556	5,6	9 894	114	1,2	6,8
6	16 005	4 720	29,5	16 005	374	2,3	31,8	**6**	9 956	495	5,0	9 956	92	0,9	5,9
7	16 689	5 121	30,7	16 689	481	2,9	33,6	**7**	10 022	379	3,8	10 022	156	1,6	5,3
8	17 065	4 955	29,0	17 065	528	3,1	32,1	**8**	9 889	288	2,9	9 889	203	2,1	5,0
9	16 499	4 192	25,4	16 499	617	3,7	29,1	**9**	9 210	219	2,4	9 210	233	2,5	4,9
10	15 011	3 496	23,3	15 011	626	4,2	27,5	**10**	9 158	153	1,7	9 158	224	2,4	4,1
11	13 302	2 389	18,0	13 302	569	4,3	22,2	**11**	8 452	97	1,1	8 452	210	2,5	3,6
12	12 155	1 878	15,5	12 155	506	4,2	19,6	**12**	8 347	73	0,9	8 347	244	2,9	3,8
13	10 841	1 268	11,7	10 841	509	4,7	16,4	**13**	8 136	113	1,4	8 136	296	3,6	5,0
14	10 658	1 069	10,0	10 658	492	4,6	14,6	**14**	8 576	116	1,4	8 576	353	4,1	5,5
15	10 159	856	8,4	10 159	490	4,8	13,2	**15**	8 854	99	1,1	8 854	367	4,1	5,3
16	9 949	702	7,1	9 949	434	4,4	11,4	**16**	8 268	134	1,6	8 268	346	4,2	5,8
17	9 713	559	5,8	9 713	305	3,1	8,9	**17**	7 864	113	1,4	7 864	356	4,5	6,0
18	8 844	360	4,1	8 844	206	2,3	6,4	**18**	7 675	79	1,0	7 675	338	4,4	5,4
19	7 910	227	2,9	7 910	145	1,8	4,7	**19**	7 335	35	0,5	7 335	269	3,7	4,1
20	7 378	157	2,1	7 378	99	1,3	3,5	**20**	6 771	43	0,6	6 771	225	3,3	4,0
21	6 848	80	1,2	6 848	58	0,8	2,0	**21**	6 126	26	0,4	6 126	141	2,3	2,7
22	6 336	78	1,2	6 336	26	0,4	1,6	**22**	5 622	16	0,3	5 622	101	1,8	2,1
23	6 018	51	0,8	6 018	15	0,2	1,1	**23**	5 594	19	0,3	5 594	79	1,4	1,8
24	5 518	32	0,6	5 518	11	0,2	0,8	**24**	5 060	7	0,1	5 060	38	0,8	0,9
25	5 316	19	0,4	5 316	11	0,2	0,6	**25**	4 708	2	0,0	4 708	20	0,4	0,5
26	4 733	18	0,4	4 733	2	0,0	0,4								
27	4 343	16	0,4	4 343	5	0,1	0,5								
28	4 280	24	0,6	4 280	6	0,1	0,7								
29	4 147	7	0,2	4 147	4	0,1	0,3								
30	3 909	5	0,1	3 909	0	0,0	0,1								
31	3 780	8	0,2	3 780	1	0,0	0,2								
32	4 046	10	0,2	4 046	3	0,1	0,3								
33	4 122	6	0,1	4 122	4	0,1	0,2								
34	4 305	7	0,2	4 305	3	0,1	0,2								

Tests déclarés pour le virus respiratoire syncytial et SARS-CoV-2, pourcentage de tests positifs, par semaine, Québec (saison 2025-2026)

Saison 2024-2025							Saison 2025-2026						
Semaine	VRS			SARS-CoV-2			Semaine	VRS			SARS-CoV-2		
	Nb de tests	Nb de tests positifs	% tests positifs	Nb de tests	Nb de tests positifs	% tests positifs		Nb de tests	Nb de tests positifs	% tests positifs	Nb de tests	Nb de tests positifs	% tests positifs
35	5 343	58	1,1	13 322	3 114	23,4	**35**	3 713	12	0,3	5 796	466	8,0
36	5 285	60	1,1	13 540	3 134	23,1	**36**	3 886	10	0,3	6 279	609	9,7
37	5 905	77	1,3	15 595	3 660	23,5	**37**	4 258	13	0,3	6 778	735	10,8
38	6 195	78	1,3	16 419	3 938	24,0	**38**	4 924	9	0,2	8 259	1 057	12,8
39	6 441	129	2,0	15 799	3 306	20,9	**39**	5 548	17	0,3	9 517	1 365	14,3
40	6 239	120	1,9	15 111	2 673	17,7	**40**	5 950	23	0,4	9 658	1 202	12,4
41	6 405	162	2,5	14 213	2 081	14,6	**41**	5 943	27	0,5	9 618	1 073	11,2
42	6 631	184	2,8	13 884	2 181	15,7	**42**	5 919	22	0,4	9 187	939	10,2
43	6 799	219	3,2	13 997	2 074	14,8	**43**	5 863	27	0,5	9 487	890	9,4
44	6 599	278	4,2	13 003	1 771	13,6	**44**	5 777	42	0,7	8 635	712	8,2
45	6 755	350	5,2	12 650	1 497	11,8	**45**	6 138	61	1,0	9 021	806	8,9
46	6 979	454	6,5	12 513	1 399	11,2	**46**	6 401	54	0,8	9 313	697	7,5
47	7 398	663	9,0	12 660	1 305	10,3	**47**	6 643	82	1,2	9 501	738	7,8
48	7 508	746	9,9	12 321	1 186	9,6	**48**	7 351	134	1,8	10 300	829	8,0
49	7 492	873	11,7	12 311	1 059	8,6	**49**	8 406	141	1,7	11 549	900	7,8
50	7 847	973	12,4	12 473	1 252	10,0	**50**	10 977	234	2,1	14 560	915	6,3
51	8 658	1 153	13,3	13 372	1 287	9,6	**51**	15 069	340	2,3	18 994	1 112	5,9
52	8 720	1 108	12,7	12 554	1 072	8,5	**52**	15 278	362	2,4	18 559	1 019	5,5
53	-	-	-	-	-	-	**53**	14 922	397	2,7	18 476	1 052	5,7
1	10 563	1 257	11,9	15 495	1 416	9,1	**1**	12 606	344	2,7	16 268	945	5,8
2	10 831	1 009	9,3	15 976	1 304	8,2	**2**	9 426	438	4,6	12 363	645	5,2
3	10 052	801	8,0	14 446	898	6,2	**3**	8 086	557	6,9	10 572	562	5,3
4	10 341	695	6,7	14 001	863	6,2	**4**	7 701	646	8,4	9 812	504	5,1
5	11 080	609	5,5	15 513	886	5,7	**5**	7 925	711	9,0	10 030	533	5,3
6	12 616	546	4,3	16 996	854	5,0	**6**	7 991	845	10,6	10 176	517	5,1
7	12 991	408	3,1	17 875	789	4,4	**7**	8 105	835	10,3	10 212	493	4,8
8	13 370	365	2,7	18 318	741	4,0	**8**	8 102	885	10,9	10 141	418	4,1
9	12 809	304	2,4	17 355	565	3,3	**9**	7 601	750	9,9	9 338	279	3,0
10	11 680	256	2,2	15 709	499	3,2	**10**	7 676	693	9,0	9 217	274	3,0
11	10 320	251	2,4	14 060	396	2,8	**11**	7 252	570	7,9	8 441	207	2,5
12	9 440	164	1,7	12 704	315	2,5	**12**	7 209	480	6,7	8 345	192	2,3
13	8 544	133	1,6	11 589	266	2,3	**13**	6 939	388	5,6	8 303	188	2,3
14	8 474	107	1,3	11 328	268	2,4	**14**	7 267	367	5,1	8 705	207	2,4
15	8 212	81	1,0	10 804	290	2,7	**15**	7 553	298	3,9	8 989	220	2,4
16	8 258	93	1,1	10 492	266	2,5	**16**	7 131	201	2,8	8 486	185	2,2
17	7 839	78	1,0	10 322	307	3,0	**17**	7 031	135	1,9	8 081	154	1,9
18	7 200	64	0,9	9 592	268	2,8	**18**	6 610	109	1,6	7 777	109	1,4
19	6 448	50	0,8	8 777	238	2,7	**19**	6 326	105	1,7	7 441	94	1,3
20	6 143	32	0,5	8 034	196	2,4	**20**	6 017	64	1,1	7 072	85	1,2
21	5 748	16	0,3	7 464	186	2,5	**21**	5 341	38	0,7	6 427	62	1,0
22	5 293	6	0,1	7 260	173	2,4	**22**	4 936	19	0,4	5 937	57	1,0
23	4 995	12	0,2	6 957	165	2,4	**23**	4 893	17	0,3	5 974	48	0,8
24	4 659	6	0,1	6 580	169	2,6	**24**	4 442	17	0,4	5 366	32	0,6
25	4 539	7	0,2	6 437	220	3,4	**25**	4 116	10	0,2	5 160	31	0,6
26	4 144	2	0,0	5 826	166	2,8							
27	3 742	1	0,0	5 605	203	3,6							
28	3 715	5	0,1	5 510	217	3,9							
29	3 580	5	0,1	5 365	199	3,7							
30	3 309	3	0,1	5 127	213	4,2							
31	3 254	3	0,1	4 986	226	4,5							
32	3 450	4	0,1	5 320	330	6,2							
33	3 622	4	0,1	5 482	324	5,9							
34	3 756	7	0,2	5 584	436	7,8							